

# KURUM KARNESİ

İL	İLÇE	OKUL	SINAV
KAYSERİ	YAHYALI	Ömer Emine Akın Anadolu Lisesi	DM TYT 6. DENEME 2021-2022 (1.OTURUM)

	TYT Türkçe			TYT Sosyal									TYT Matematik			TYT Fen									Toplam			TYT					
	Türkçe			Tarih-1			Coğrafya-1			Felsefe			Din Kül. ve Ahl. Bil.			Matematik-1			Fizik			Kimya			Biyoloji			D	Y	N	Puan		
	D	Y	N	D	Y	N	D	Y	N	D	Y	N	D	Y	N	D	Y	N	D	Y	N	D	Y	N	D	Y	N	D	Y	N	Puan		
Okul (67)	25,67	10,85	22,96	3,62	1,09	3,35	2,20	1,21	1,89	2,74	1,76	2,30	4,23	0,70	4,05	6,58	3,75	5,65	1,08	1,47	0,72	1,25	1,31	0,93	1,25	1,10	0,98	48,62	23,24	42,83	236,640		
	▲	▼	▲	▲	▲	▲	▲	▼	▲	▲	▲	▲	▲	▼	▲	▼	▼	▼	▼	▼	▼	▼	▼	▼	▼	▼	▼	▼	▼	▲	▼	▲	▲
İlçe (360)	22,39	12,09	19,37	3,45	1,05	3,19	1,71	1,21	1,41	2,18	1,60	1,77	3,86	0,92	3,63	7,48	3,84	6,52	1,38	1,97	0,89	1,99	1,43	1,63	1,49	1,26	1,18	45,93	25,37	39,59	223,050		
İl (360)	22,39	12,09	19,37	3,45	1,05	3,19	1,71	1,21	1,41	2,18	1,60	1,77	3,86	0,92	3,63	7,48	3,84	6,52	1,38	1,97	0,89	1,99	1,43	1,63	1,49	1,26	1,18	45,93	25,37	39,59	223,050		
Genel (4946)	21,37	11,43	18,51	3,28	1,07	3,01	1,67	1,27	1,35	2,07	1,45	1,71	3,59	0,92	3,36	7,86	4,10	6,83	1,48	2,05	0,97	1,97	1,41	1,62	1,48	1,26	1,17	44,77	24,96	38,53	221,360		

Yukarıdaki tabloda okul satırında yazan değerler okulunuza ait ortalamalardır. Bu satırın altındaki oklar, okul ortalamasının genel ortalamaya göre durumunu gösterir. İlçe, il ve genel satırlarında ise; ilçenize, ilinize ve genele ait ortalama gösterilir. Eğer okul ortalaması bu değerlere göre daha iyiye yeşil yazı rengiyle, kötüye kırmızı yazı rengiyle ilgili değer gösterilir. Parantez içinde yazılan değerler katılım sayıdır.

## ŞUBE ORTALAMALARI

	TYT Türkçe			TYT Sosyal									TYT Matematik			TYT Fen									Toplam			TYT				
	Türkçe			Tarih-1			Coğrafya-1			Felsefe			Din Kül. ve Ahl. Bil.			Matematik-1			Fizik			Kimya			Biyoloji			D	Y	N	Puan	
	D	Y	N	D	Y	N	D	Y	N	D	Y	N	D	Y	N	D	Y	N	D	Y	N	D	Y	N	D	Y	N	D	Y	N	Puan	
12ACC (1)	9,00	31,00	1,25	2,00	3,00	1,25	3,00	2,00	2,50	1,00	3,00	0,25				2,00	8,00	0,00	3,00	1,00	2,75							20,00	48,00	8,00	124,850	
12BCC (1)	8,00	32,00	0,00	0,00	5,00	-1,25	2,00	3,00	1,25	3,00	1,00	2,75				2,00	8,00	0,00											15,00	49,00	2,75	
12BCC (29)	9,24	27,59	2,34	0,83	2,52	0,20	1,97	2,52	1,34	1,38	2,52	0,75				2,62	8,03	0,61	0,76	2,56	0,12	0,00	0,44	-0,11				16,80	46,18	5,25	117,690	
12BCC (1)	9,00	28,00	2,00	2,00	3,00	1,25	3,00	2,00	2,50	1,00	3,00	0,25				1,00	1,00	0,75	1,00	1,00	0,75							17,00	38,00	7,50	124,180	
12BCD (1)	11,00	24,00	5,00	1,00	1,00	0,75	3,00	2,00	2,50	0,00	3,00	-0,75				0,00	5,00	-1,25										15,00	35,00	6,25	119,110	
12BDE (1)	2,00	22,00	-3,50	1,00	3,00	0,25	2,00	2,00	1,50	1,00	3,00	0,25				6,00	10,00	3,50	0,00	4,00	-1,00	0,00	1,00	-0,25				12,00	45,00	0,75	104,890	
12CCA (1)	6,00	28,00	-1,00	1,00	3,00	0,25	0,00	5,00	-1,25	0,00	3,00	-0,75				1,00	4,00	0,00				0,00	1,00	-0,25				8,00	44,00	-3,00		
12CCB (27)	6,22	29,56	-1,17	0,85	3,12	0,07	0,19	4,42	-0,91	0,38	3,62	-0,52				2,50	6,92	0,77	0,20	1,30	-0,12	0,20	0,60	0,05				10,54	49,54	-1,83	100,820	
12CEE (1)	5,00	34,00	-3,50	0,00	3,00	-0,75	0,00	5,00	-1,25	0,00	4,00	-1,00				2,00	12,00	-1,00	1,00	3,00	0,25	0,00	1,00	-0,25				8,00	62,00	-7,50		
12CEA (1)	7,00	33,00	-1,25	0,00	5,00	-1,25	0,00	5,00	-1,25	0,00	4,00	-1,00				1,00	2,00	0,50										8,00	49,00	-4,25	86,700	
12CEB (2)	8,00	29,50	0,62	0,50	4,00	-0,50	0,00	5,00	-1,25	0,50	3,50	-0,38				3,00	6,50	1,38				1,00	0,00	1,00				13,00	48,50	0,87	103,270	
12DCB (1)	7,00	27,00	0,25	0,00	2,00	-0,50	0,00	4,00	-1,00	0,00	4,00	-1,00				4,00	4,00	3,00	0,00	1,00	-0,25							11,00	42,00	0,50	103,340	
12A (20)	26,45	9,70	24,02	4,10	0,70	3,92	1,70	0,60	1,55	2,75	1,50	2,38	4,25	0,60	4,10	8,60	3,75	7,66	1,75	2,80	1,05	2,80	1,85	2,34	2,20	2,10	1,68	54,60	23,60	48,70	258,000	
12B (19)	26,32	9,84	23,86	3,39	1,28	3,07	2,28	1,44	1,92	2,67	2,11	2,14	4,33	0,56	4,19	7,72	4,17	6,68	0,67	0,83	0,46	0,22	1,06	-0,04	0,78	0,33	0,69	48,38	21,62	42,97	236,750	
12C (17)	24,59	12,24	21,53	3,35	1,12	3,07	2,71	1,53	2,32	2,76	1,65	2,35	4,00	1,00	3,75	5,29	3,94	4,31	0,85	0,77	0,65	0,69	1,00	0,44	0,92	1,15	0,63	45,16	24,40	39,05	225,070	
12D (11)	24,82	12,55	21,68	3,55	1,45	3,18	2,18	1,45	1,82	2,82	1,82	2,36	4,36	0,64	4,20	2,70	2,70	2,02	0,75	0,75	0,56	0,63	1,00	0,38	0,50	0,25	0,44	42,31	22,61	36,64	215,520	

Yukarıdaki şube ortalamaları tablosunda şubelerinize ait ortalamalar okul ortalaması ile kıyaslanmıştır. Şube isimlerinin altında parantez içindeki değerler şube katılımıdır. Eğer şube ortalaması, okul ortalamasından daha iyiye yeşil yazı rengiyle, kötüye kırmızı yazı rengiyle gösterilir.

# KURUM KARNESİ

İL	İLÇE	OKUL	SINAV
KAYSERİ	YAHYALI	Ömer Emine Akın Anadolu Lisesi	DM TYT 6. DENEME 2021-2022 (1.OTURUM)

KATILIM RAPORU					
	Sınava Katılan				
	Öğrenci	Sınıf	Okul	İlçe	İl
Ömer Emine Akın Anadolu Lisesi okulunda	67	16	8		
YAHYALI ilçesinde	360	163	8		
KAYSERİ ilinde	360	163	8	1	
Genelde	4946	550	65	34	23

DERECELER	
Genelde	sınava 65 okul katıldı, okulunuz [TYT] puanında 18. oldu
KAYSERİ ilinde	sınava 8 okul katıldı, okulunuz [TYT] puanında 3. oldu
YAHYALI ilçesinde	sınava 8 okul katıldı, okulunuz [TYT] puanında 3. oldu

NET ORTALAMALARINA GÖRE KIYASLAMA

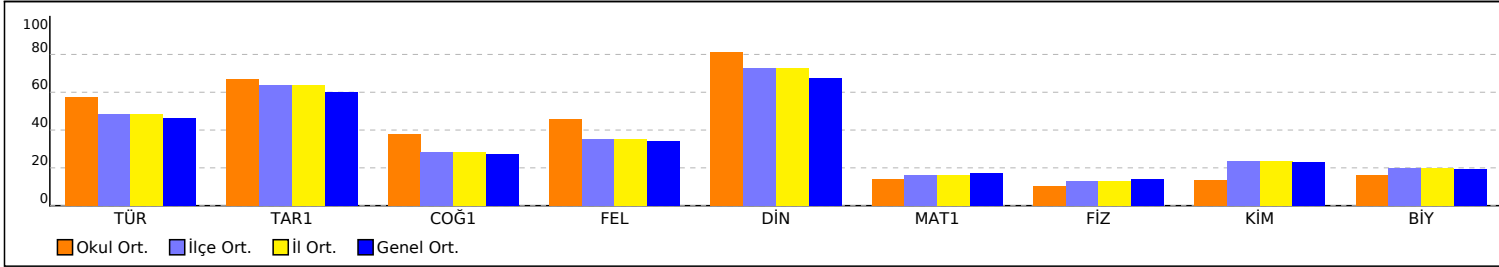

PUAN ORT. GÖRE KIYAS

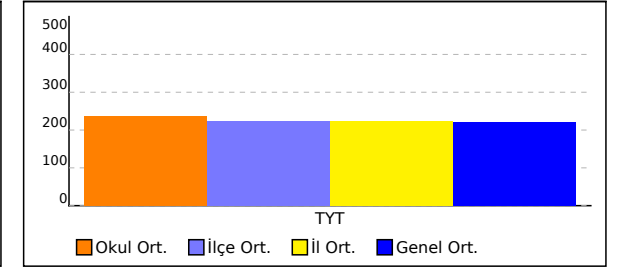

NET ORTALAMASINA GÖRE ŞUBE KARŞILAŞTIRMA

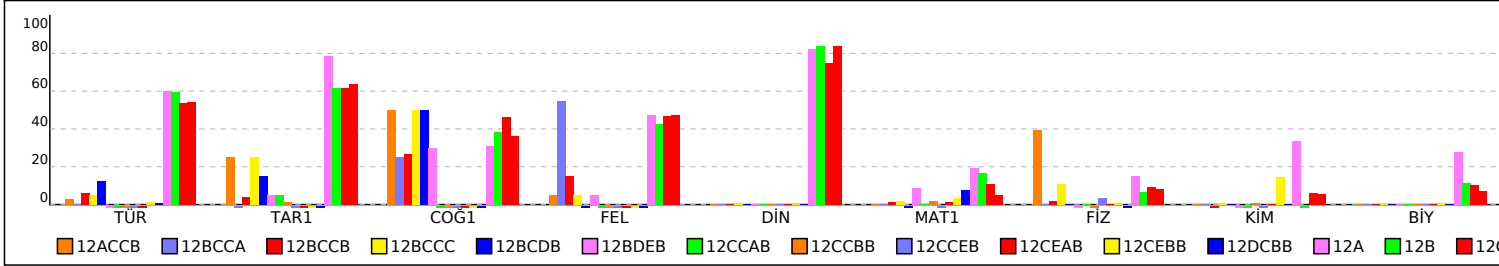

PUANA GÖRE ŞUBE KIYAS

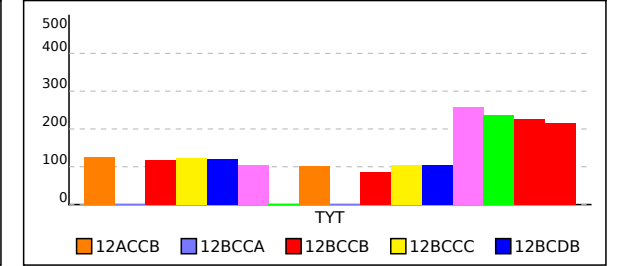

# KURUM KARNESİ

İL	İLÇE	OKUL	SINAV
KAYSERİ	YAHYALI	Ömer Emine Akın Anadolu Lisesi	DM TYT 6. DENEME 2021-2022 (1.OTURUM)

Bu sayfada kurumunuzdaki öğrencilere ait kazanım analizi verilmektedir. Her test başlığının yanında ilgili testle ilgili işlem yapmış öğrenci sayısı verilmektedir. Her kazanım için başarı durumu hesaplanırken bu öğrenci sayıları dikkate alınmıştır. Her kazanımın başında köşeli parantez içinde + veya - işaretleri bulunur. Başarı oranı %50 ve üstünde olan kazanımlar için + değerleri için - işareti kullanılır.

	Soru	D	Y	%
<b>TYT Türkçe (67 Öğrenci)</b>	40	25,67	10,85	64
<b>Türkçe</b>	<b>40</b>	<b>25,67</b>	<b>10,85</b>	<b>64</b>
[+] Sözcüğü Anlamca Karşılayabilecek Kullanımlar	2	1,91	0,09	96
[+] Sözcükte Anlam ve Sözcükler Arası Anlam İlişkileri	1	0,97	0,03	97
[+] Söz Öbeklerinde Anlam	1	0,93	0,07	93
[+] Sözcük Türleri Giriş	1	0,27	0,24	27
[+] Paragrafın Ana Fikri (Düşüncesi)	3	1,91	0,61	64
[+] Özel ve Nesnel Yargılar	1	0,72	0,25	72
[+] Cümlelerin Yorumlanması	2	1,27	0,72	63
[+] Cümle Türleri	1	0,57	0,33	57
[+] Çekim Ekleri	1	0,54	0,19	54
[+] Karma Tamlamalar	1	0,30	0,31	30
[+] Cümlelerin Ögeleri	1	0,39	0,36	39
[+] Virgüli (,)	1	0,60	0,39	60
[+] Ses Bilgisi	1	0,66	0,24	66
[+] Büyük Harflerin Kullanımı	1	0,52	0,43	52
[+] BİTŞİK Yazılan Birleşik Sözcükler	1	0,58	0,25	58
[+] Anlatım Biçimleri	1	0,40	0,54	40
[+] NOKTALAMA İŞARETLERİ	1	0,75	0,24	75
[+] Paragraf Tamamlama	1	0,33	0,51	33
[+] Düşüncenin Aksını Bozan Cümle	1	0,75	0,22	75
[+] Paragrafı İkiye Ayırma	1	0,96	0,04	96
[+] Paragrafa Cümle Ekleme	1	0,42	0,57	42
[+] Paragrafın Konusu ve Başlığı	6	3,75	2,07	62
[+] Paragrafın Yardımcı Fikirleri (Düşünceleri)	9	6,21	2,13	69

	Soru	D	Y	%
<b>TYT Sosyal (66 Öğrenci)</b>	20	12,79	4,76	64
<b>Tarih-1</b>	<b>5</b>	<b>3,62</b>	<b>1,09</b>	<b>72</b>
[+] Bilim Medeniyeti	1	0,64	0,35	64
[+] İlgallerin Başlaması ve Millî Mücadele'ye Hazırlık	1	0,80	0,12	80
[+] Kararların ve Denizlerin Hâkimi	1	0,67	0,24	67
[+] Türk İnkılabı ve Atatürk İlkeleri	1	0,70	0,26	70
[+] Boylardan Devlete	1	0,82	0,12	82
<b>Coğrafya-1</b>	<b>5</b>	<b>2,20</b>	<b>1,21</b>	<b>44</b>
[+] Türkiye'nin Yer Şekilleri	1	0,50	0,23	50
[+] Dünya'nın Şekli ve Sonuçları Dünya'nın Yıllık Hareketi ve Eksen Eğikliği	1	0,23	0,32	23
[+] Uluslararası Ulaşım Hatları	1	0,27	0,29	27
[+] Sıcaklık ve İzoterm Haritaları	1	0,24	0,35	24
[+] Nüfusun Değişimi ve Dağılışı	1	0,95	0,03	95
<b>Felsefe</b>	<b>5</b>	<b>2,74</b>	<b>1,76</b>	<b>55</b>
[+] Ahlak Felsefesi (Etik)	1	0,21	0,67	21
[+] Düşünme ve Akıl Yürütmenin Temel Kavramları	1	0,59	0,36	59
[+] Felsefi Soru Oluşturma	1	0,73	0,09	73
[+] Varlık Felsefesi (Ontoloji)	1	0,68	0,27	68
[+] MS 2. Yüzyıl - MS 15. Yüzyıl Felsefesinin Ayrıcı Nitelikleri	1	0,53	0,36	53
<b>Din Kült. ve Ahi. Bil.</b>	<b>5</b>	<b>4,23</b>	<b>0,70</b>	<b>85</b>
[+] Hz. Muhammed (s.a.v.) ve Gençlik	1	0,97	0,03	97
[+] Din ve İslam	2	1,97	0,03	98
[+] AHAİKİ Tutum ve Davranışlar	2	1,29	0,64	64

	Soru	D	Y	%
<b>TYT Matematik (65 Öğrenci)</b>	40	6,58	3,75	16
<b>Matematik-1</b>	<b>40</b>	<b>6,58</b>	<b>3,75</b>	<b>16</b>
[+] Orantı Çeşitleri	1	0,49	0,23	49
[+] Dört İşlem Yeteneği	1	0,97	0,03	97
[+] Sayı Basamakları	1	0,32	0,18	32
[+] OBEB-ÖKEK	1	0,03	0,06	3
[+] Üslü İfadeler	1	0,05	0,09	5
[+] Köklü İfadeler	1	0,17	0,03	17
[+] Bölünebilme Kuralları	1	0,23	0,12	23
[+] Basit Eşitsizlikler	2	0,17	0,35	8
[+] Sayısal Yetenek Problemleri (Rutin Olmayan Problemler)	3	0,55	0,55	18
[+] Çarpımlara Ayırma ve Özdeşlikler	2	0,51	0,12	25
[+] Sayı-Kesir Problemleri	2	0,14	0,32	7
[+] Mutlak Değerli Denklem ve Eşitsizlikler	1	0,20	0,11	20
[+] Oran-Orantı Kavramları	1	0,28	0,06	28
[+] Yaş Problemleri	1	0,63	0,03	63
[+] Yüzdeler Problemleri	2	0,14	0,17	7
[+] İşçi Problemleri	1	0,14	0,02	14
[+] Karşım Problemleri	1	0,28	0,23	28
[+] MANTIK VE KÜMELER	1	0,23	0,34	23
[+] Hareket Problemleri	1	0	0,02	0
[+] Grafik Problemleri	1	0,08	0,17	8
[+] Olasılık	1	0,11	0,12	11
[+] Küme Problemleri	1	0,34	0,02	34
[+] Fonksiyonlarda Bileşke İşlemi	1	0,05	0,05	5
[+] Permutasyon	1	0,02	0,22	2
[+] Dik Üçgen ve Pisagor Teoremi	1	0,08	0,02	8
[+] Üçgende Açıortay	1	0,06	0	6
[+] Üçgende Açılar	1	0,14	0,05	14
[+] Yamuk	1	0,02	0	2
[+] Üçgenlerin Benzerliği	1	0,03	0,02	3
[+] Üçgende Alan	1	0	0	0
[+] Prizmalar	1	0	0	0
[+] Eşkenar Dörtgen	1	0,03	0,02	3
[+] Paralelkenar	1	0,02	0,02	2
[+] Dikdörtgen	1	0,11	0	11

	Soru	D	Y	%
<b>TYT Fen (59 Öğrenci)</b>	20	3,59	3,88	18
<b>Fizik</b>	<b>7</b>	<b>1,08</b>	<b>1,47</b>	<b>15</b>
[+] Isı ve Sıcaklık Arasındaki İlişki	1	0,10	0,14	10
[+] Işığın Kırılması	1	0,15	0,31	15
[+] Su Dalgaları	1	0,12	0,20	12
[+] Madde ve Özlütle	1	0,59	0,08	59
[+] Düzgün Doğrusal Hareket Kavramları Düzgün Doğrusal Hareket ve Grafiklerinin Çözülmesi	1	0,02	0,32	2
[+] Kuvvet ve Newton'un Hareket Yasaları Sürtünme Kuvveti	1	0,08	0,31	8
[+] Sıvı Basıncı ve Özellikleri	1	0,02	0,12	2
<b>Kimya</b>	<b>7</b>	<b>1,25</b>	<b>1,31</b>	<b>18</b>
[+] Ayırma ve Saflandırma Teknikleri	1	0,12	0,12	12
[+] Kimyanın Sembolik Dili	1	0,31	0,49	31
[+] Atomun Yapısı	1	0,22	0,17	22
[+] Sıvılar	1	0,37	0,22	37
[+] Asitlerin ve Bazların Tepkimeleri	1	0,03	0,14	3
[+] Zayıf Elektrolitler / Van Der Waals Etkileşimleri Zayıf Elektrolitler / Hidrojen Bağı	1	0,15	0,10	15
[+] Sabit Oranlar Kanunu	1	0,05	0,07	5
<b>Biyoloji</b>	<b>6</b>	<b>1,25</b>	<b>1,10</b>	<b>21</b>
[+] Sitoplazma ve Organeller	1	0,07	0,19	7
[+] Mayoz Bölünme	1	0,37	0,19	37
[+] Bakteriler ve Arkeler	1	0,05	0,15	5
[+] Enzimlerin Çalışmasını Etkileyen Faktörler	1	0,08	0,22	8
[+] Doğal Kaynaklar ve Biyoçeşitlilik	1	0,51	0,25	51
[+] Kan Grupları	1	0,17	0,10	17

# 12ACCB ŞUBE KARNESİ

İL	İLÇE	OKUL	SINAV
KAYSERİ	YAHYALI	Ömer Emine Akın Anadolu Lisesi	DM TYT 6. DENEME 2021-2022 (1.OTURUM)

12ACCB (1)	TYT Türkçe			TYT Sosyal									TYT Matematik			TYT Fen									Toplam			TYT				
	Türkçe			Tarih-1			Coğrafya-1			Felsefe			Din Kül. ve Ahl. Bil.			Matematik-1			Fizik			Kimya			Biyoloji			D	Y	N	Puan	
	D	Y	N	D	Y	N	D	Y	N	D	Y	N	D	Y	N	D	Y	N	D	Y	N	D	Y	N	D	Y	N	D	Y	N	Puan	
	9,00	31,00	1,25	2,00	3,00	1,25	3,00	2,00	2,50	1,00	3,00	0,25				2,00	8,00	0,00	3,00	1,00	2,75								20,00	48,00	8,00	124,850
	▼	▲	▼	▼	▲	▼	▲	▲	▲	▼	▲	▼	▼	▼	▼	▼	▲	▼	▲	▼	▲	▼	▲	▼	▼	▼	▼	▼	▼	▲	▼	▼
Okul (67)	25,67	10,85	22,96	3,62	1,09	3,35	2,20	1,21	1,89	2,74	1,76	2,30	4,23	0,70	4,05	6,58	3,75	5,65	1,08	1,47	0,72	1,25	1,31	0,93	1,25	1,10	0,98	48,62	23,24	42,83	236,640	
İlçe (360)	22,39	12,09	19,37	3,45	1,05	3,19	1,71	1,21	1,41	2,18	1,60	1,77	3,86	0,92	3,63	7,48	3,84	6,52	1,38	1,97	0,89	1,99	1,43	1,63	1,49	1,26	1,18	45,93	25,37	39,59	223,050	
İl (360)	22,39	12,09	19,37	3,45	1,05	3,19	1,71	1,21	1,41	2,18	1,60	1,77	3,86	0,92	3,63	7,48	3,84	6,52	1,38	1,97	0,89	1,99	1,43	1,63	1,49	1,26	1,18	45,93	25,37	39,59	223,050	
Genel (4946)	21,37	11,43	18,51	3,28	1,07	3,01	1,67	1,27	1,35	2,07	1,45	1,71	3,59	0,92	3,36	7,86	4,10	6,83	1,48	2,05	0,97	1,97	1,41	1,62	1,48	1,26	1,17	44,77	24,96	38,53	221,360	

Yukarıdaki tabloda şube isminin yazdığı satırda yazan değerler şubenize ait ortalamalardır. Bu satırın altındaki oklar, şube ortalamanızın genel ortalamaya göre durumunu gösterir. Okul, ilçe, il ve genel satırlarında ise; okulunuza, ilçenize, ilinize ve genele ait ortalamaya gösterilir.

KATILIM RAPORU					
	Sınava Katılan				
	Öğrenci	Sınıf	Okul	İlçe	İl
12ACCB şubesinde	1				
Okulunuzda	67	16			
YAHYALI ilçesinde	360	163	8		
KAYSERİ ilinde	360	163	8	1	
Genelde	4946	550	65	34	23

DERECELER
Genelde sınava 550 şube katıldı, şubeniz [TYT] puanında 354. oldu
KAYSERİ ilinde sınava 163 şube katıldı, şubeniz [TYT] puanında 45. oldu
YAHYALI ilçesinde sınava 163 şube katıldı, şubeniz [TYT] puanında 45. oldu
Okulunuzda sınava 16 şube katıldı, şubeniz [TYT] puanında 5. oldu

NET ORTALAMALARINA GÖRE KIYASLAMA

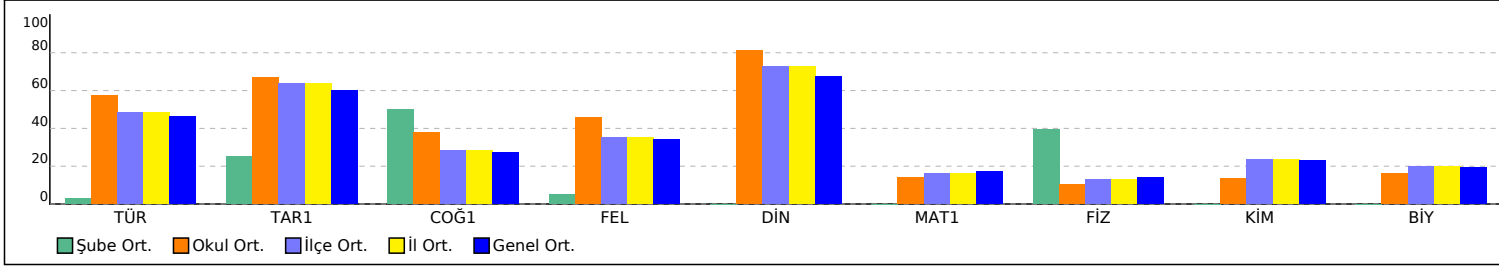

PUAN ORT. GÖRE KIYAS

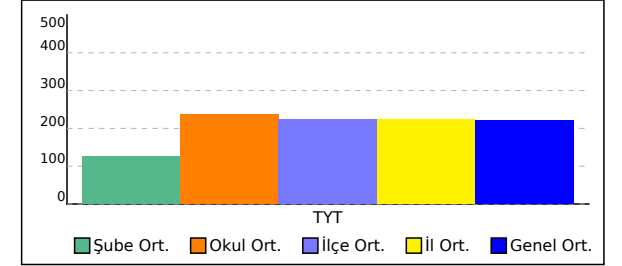

# 12BCCA ŞUBE KARNESİ

İL	İLÇE	OKUL	SINAV
KAYSERİ	YAHYALI	Ömer Emine Akın Anadolu Lisesi	DM TYT 6. DENEME 2021-2022 (1.OTURUM)

12BCCA (1)	TYT Türkçe			TYT Sosyal									TYT Matematik			TYT Fen									Toplam			TYT					
	Türkçe			Tarih-1			Coğrafya-1			Felsefe			Din Kül. ve Ahl. Bil.			Matematik-1			Fizik			Kimya			Biyoloji			D	Y	N	Puan		
	D	Y	N	D	Y	N	D	Y	N	D	Y	N	D	Y	N	D	Y	N	D	Y	N	D	Y	N	D	Y	N	D	Y	N	Puan		
	8,00	32,00	0,00	0,00	5,00	-1,25	2,00	3,00	1,25	3,00	1,00	2,75				2,00	8,00	0,00												15,00	49,00	2,75	
	▼	▲	▼	▼	▲	▼	▲	▲	▼	▲	▼	▲	▼	▼	▼	▼	▲	▼	▼	▼	▼	▼	▼	▼	▼	▼	▼	▼	▼	▼	▲	▼	▼
Okul (67)	25,67	10,85	22,96	3,62	1,09	3,35	2,20	1,21	1,89	2,74	1,76	2,30	4,23	0,70	4,05	6,58	3,75	5,65	1,08	1,47	0,72	1,25	1,31	0,93	1,25	1,10	0,98	48,62	23,24	42,83	236,640		
İlçe (360)	22,39	12,09	19,37	3,45	1,05	3,19	1,71	1,21	1,41	2,18	1,60	1,77	3,86	0,92	3,63	7,48	3,84	6,52	1,38	1,97	0,89	1,99	1,43	1,63	1,49	1,26	1,18	45,93	25,37	39,59	223,050		
İl (360)	22,39	12,09	19,37	3,45	1,05	3,19	1,71	1,21	1,41	2,18	1,60	1,77	3,86	0,92	3,63	7,48	3,84	6,52	1,38	1,97	0,89	1,99	1,43	1,63	1,49	1,26	1,18	45,93	25,37	39,59	223,050		
Genel (4946)	21,37	11,43	18,51	3,28	1,07	3,01	1,67	1,27	1,35	2,07	1,45	1,71	3,59	0,92	3,36	7,86	4,10	6,83	1,48	2,05	0,97	1,97	1,41	1,62	1,48	1,26	1,17	44,77	24,96	38,53	221,360		

Yukarıdaki tabloda şube isminin yazdığı satırda yazan değerler şubenize ait ortalamalardır. Bu satırın altındaki oklar, şube ortalamanızın genel ortalamaya göre durumunu gösterir. Okul, ilçe, il ve genel satırlarında ise; okulunuza, ilçenize, ilinize ve genele ait ortalama gösterilir.

KATILIM RAPORU					
	Sınava Katılan				
	Öğrenci	Sınıf	Okul	İlçe	İl
12BCCA şubesinde	1				
Okulunuzda	67	16			
YAHYALI ilçesinde	360	163	8		
KAYSERİ ilinde	360	163	8	1	
Genelde	4946	550	65	34	23

DERECELER
Genelde sınava 550 şube katıldı, şubeniz [TYT] puanında 501. oldu
KAYSERİ ilinde sınava 163 şube katıldı, şubeniz [TYT] puanında 135. oldu
YAHYALI ilçesinde sınava 163 şube katıldı, şubeniz [TYT] puanında 135. oldu
Okulunuzda sınava 16 şube katıldı, şubeniz [TYT] puanında 14. oldu

NET ORTALAMALARINA GÖRE KIYASLAMA

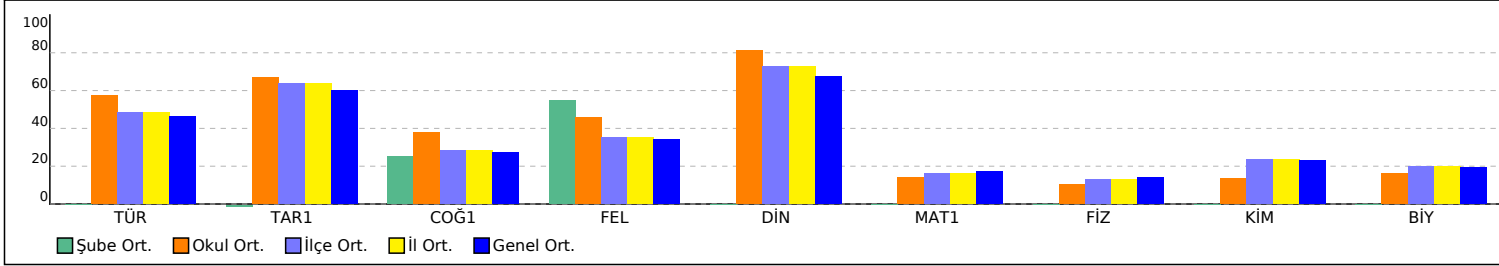

PUAN ORT. GÖRE KIYAS

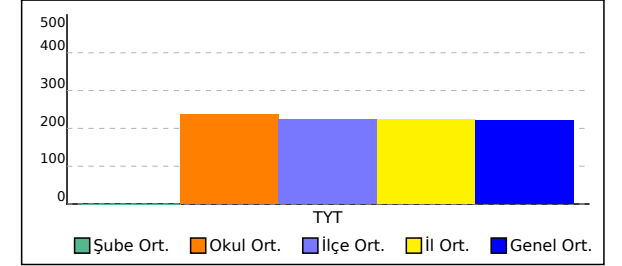

# 12BCCB ŞUBE KARNESİ

İL	İLÇE	OKUL	SINAV
KAYSERİ	YAHYALI	Ömer Emine Akın Anadolu Lisesi	DM TYT 6. DENEME 2021-2022 (1.OTURUM)

	TYT Türkçe			TYT Sosyal									TYT Matematik			TYT Fen						Toplam			TYT									
	Türkçe			Tarih-1			Coğrafya-1			Felsefe			Din Kül. ve Ahl. Bil.			Matematik-1			Fizik			Kimya			Biyoloji			Toplam			Puan			
	D	Y	N	D	Y	N	D	Y	N	D	Y	N	D	Y	N	D	Y	N	D	Y	N	D	Y	N	D	Y	N	D	Y	N	D	Y	N	Puan
12BCCB (29)	9,24	27,59	2,34	0,83	2,52	0,20	1,97	2,52	1,34	1,38	2,52	0,75				2,62	8,03	0,61	0,76	2,56	0,12	0,00	0,44	-0,11				16,80	46,18	5,25	117,690			
	▼	▲	▼	▼	▲	▼	▲	▲	▼	▼	▲	▼	▼	▼	▼	▼	▲	▼	▼	▲	▼	▼	▼	▼	▼	▼	▼	▼	▲	▼	▼	▲	▼	▼
Okul (67)	25,67	10,85	22,96	3,62	1,09	3,35	2,20	1,21	1,89	2,74	1,76	2,30	4,23	0,70	4,05	6,58	3,75	5,65	1,08	1,47	0,72	1,25	1,31	0,93	1,25	1,10	0,98	48,62	23,24	42,83	236,640			
İlçe (360)	22,39	12,09	19,37	3,45	1,05	3,19	1,71	1,21	1,41	2,18	1,60	1,77	3,86	0,92	3,63	7,48	3,84	6,52	1,38	1,97	0,89	1,99	1,43	1,63	1,49	1,26	1,18	45,93	25,37	39,59	223,050			
İl (360)	22,39	12,09	19,37	3,45	1,05	3,19	1,71	1,21	1,41	2,18	1,60	1,77	3,86	0,92	3,63	7,48	3,84	6,52	1,38	1,97	0,89	1,99	1,43	1,63	1,49	1,26	1,18	45,93	25,37	39,59	223,050			
Genel (4946)	21,37	11,43	18,51	3,28	1,07	3,01	1,67	1,27	1,35	2,07	1,45	1,71	3,59	0,92	3,36	7,86	4,10	6,83	1,48	2,05	0,97	1,97	1,41	1,62	1,48	1,26	1,17	44,77	24,96	38,53	221,360			

Yukarıdaki tabloda şube isminin yazdığı satırda yazan değerler şubenize ait ortalamalardır. Bu satırın altındaki oklar, şube ortalamanızın genel ortalamaya göre durumunu gösterir. Okul, ilçe, il ve genel satırlarında ise; okulunuza, ilçenize, ilinize ve genele ait ortalamaya gösterilir.

KATILIM RAPORU					
	Sınava Katılan				
	Öğrenci	Sınıf	Okul	İlçe	İl
12BCCB şubesinde	29				
Okulunuzda	67	16			
YAHYALI ilçesinde	360	163	8		
KAYSERİ ilinde	360	163	8	1	
Genelde	4946	550	65	34	23

DERECELER
Genelde sınava 550 şube katıldı, şubeniz [TYT] puanında 392. oldu
KAYSERİ ilinde sınava 163 şube katıldı, şubeniz [TYT] puanında 68. oldu
YAHYALI ilçesinde sınava 163 şube katıldı, şubeniz [TYT] puanında 68. oldu
Okulunuzda sınava 16 şube katıldı, şubeniz [TYT] puanında 8. oldu

NET ORTALAMALARINA GÖRE KIYASLAMA

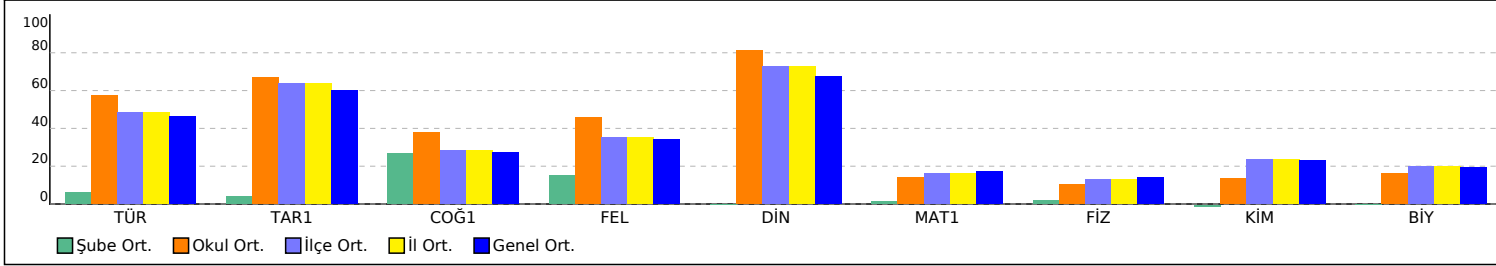

PUAN ORT. GÖRE KIYAS

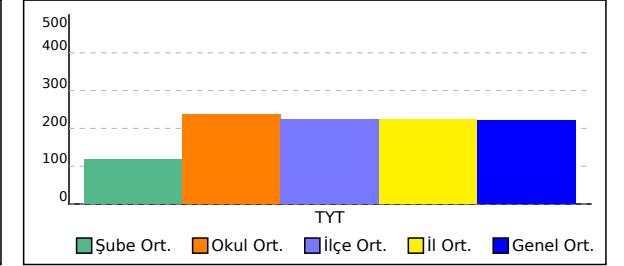

# 12BCCC ŞUBE KARNESİ

İL	İLÇE	OKUL	SINAV
KAYSERİ	YAHYALI	Ömer Emine Akın Anadolu Lisesi	DM TYT 6. DENEME 2021-2022 (1.OTURUM)

12BCCC (1)	TYT Türkçe			TYT Sosyal									TYT Matematik			TYT Fen									Toplam			TYT					
	Türkçe			Tarih-1			Coğrafya-1			Felsefe			Din Kül. ve Ahl. Bil.			Matematik-1			Fizik			Kimya			Biyoloji			D	Y	N	Puan		
	D	Y	N	D	Y	N	D	Y	N	D	Y	N	D	Y	N	D	Y	N	D	Y	N	D	Y	N	D	Y	N	D	Y	N	Puan		
	9,00	28,00	2,00	2,00	3,00	1,25	3,00	2,00	2,50	1,00	3,00	0,25				1,00	1,00	0,75	1,00	1,00	0,75									17,00	38,00	7,50	124,180
	▼	▲	▼	▼	▲	▼	▲	▲	▲	▼	▲	▼	▼	▼	▼	▼	▼	▼	▼	▼	▼	▼	▼	▼	▼	▼	▼	▼	▼	▼	▼	▼	
Okul (67)	25,67	10,85	22,96	3,62	1,09	3,35	2,20	1,21	1,89	2,74	1,76	2,30	4,23	0,70	4,05	6,58	3,75	5,65	1,08	1,47	0,72	1,25	1,31	0,93	1,25	1,10	0,98	48,62	23,24	42,83	236,640		
İlçe (360)	22,39	12,09	19,37	3,45	1,05	3,19	1,71	1,21	1,41	2,18	1,60	1,77	3,86	0,92	3,63	7,48	3,84	6,52	1,38	1,97	0,89	1,99	1,43	1,63	1,49	1,26	1,18	45,93	25,37	39,59	223,050		
İl (360)	22,39	12,09	19,37	3,45	1,05	3,19	1,71	1,21	1,41	2,18	1,60	1,77	3,86	0,92	3,63	7,48	3,84	6,52	1,38	1,97	0,89	1,99	1,43	1,63	1,49	1,26	1,18	45,93	25,37	39,59	223,050		
Genel (4946)	21,37	11,43	18,51	3,28	1,07	3,01	1,67	1,27	1,35	2,07	1,45	1,71	3,59	0,92	3,36	7,86	4,10	6,83	1,48	2,05	0,97	1,97	1,41	1,62	1,48	1,26	1,17	44,77	24,96	38,53	221,360		

Yukarıdaki tabloda şube isminin yazdığı satırda yazan değerler şubenize ait ortalamalardır. Bu satırın altındaki oklar, şube ortalamanızın genel ortalamaya göre durumunu gösterir. Okul, ilçe, il ve genel satırlarında ise; okulunuza, ilçenize, ilinize ve genele ait ortalamaya gösterilir.

KATILIM RAPORU					
	Sınava Katılan				
	Öğrenci	Sınıf	Okul	İlçe	İl
12BCCC şubesinde	1				
Okulunuzda	67	16			
YAHYALI ilçesinde	360	163	8		
KAYSERİ ilinde	360	163	8	1	
Genelde	4946	550	65	34	23

DERECELER
Genelde sınava 550 şube katıldı, şubeniz [TYT] puanında 357. oldu
KAYSERİ ilinde sınava 163 şube katıldı, şubeniz [TYT] puanında 47. oldu
YAHYALI ilçesinde sınava 163 şube katıldı, şubeniz [TYT] puanında 47. oldu
Okulunuzda sınava 16 şube katıldı, şubeniz [TYT] puanında 6. oldu

NET ORTALAMALARINA GÖRE KIYASLAMA

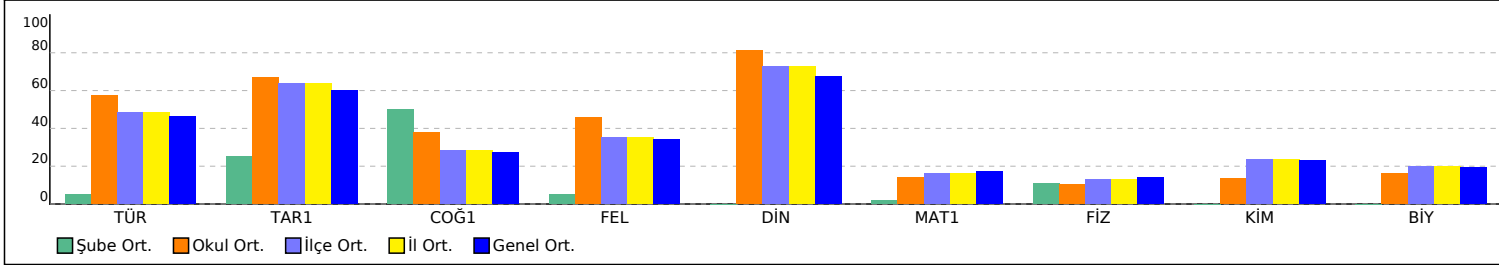

PUAN ORT. GÖRE KIYAS

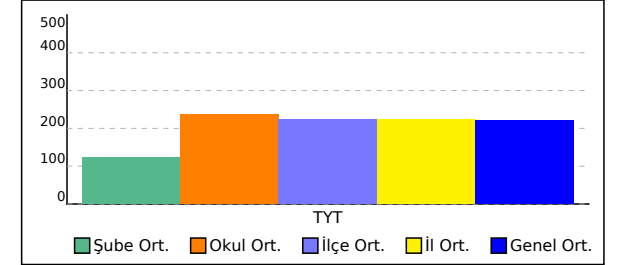

# 12BCDB ŞUBE KARNESİ

İL	İLÇE	OKUL	SINAV
KAYSERİ	YAHYALI	Ömer Emine Akın Anadolu Lisesi	DM TYT 6. DENEME 2021-2022 (1.OTURUM)

12BCDB (1)	TYT Türkçe			TYT Sosyal									TYT Matematik			TYT Fen									Toplam			TYT					
	Türkçe			Tarih-1			Coğrafya-1			Felsefe			Din Kül. ve Ahl. Bil.			Matematik-1			Fizik			Kimya			Biyoloji			D	Y	N	Puan		
	D	Y	N	D	Y	N	D	Y	N	D	Y	N	D	Y	N	D	Y	N	D	Y	N	D	Y	N	D	Y	N	D	Y	N	Puan		
	11,00	24,00	5,00	1,00	1,00	0,75	3,00	2,00	2,50	0,00	3,00	-0,75				0,00	5,00	-1,25												15,00	35,00	6,25	119,110
	▼	▲	▼	▼	▼	▼	▲	▲	▲	▼	▲	▼	▼	▼	▼	▼	▲	▼	▼	▼	▼	▼	▼	▼	▼	▼	▼	▼	▼	▼	▼	▼	
Okul (67)	25,67	10,85	22,96	3,62	1,09	3,35	2,20	1,21	1,89	2,74	1,76	2,30	4,23	0,70	4,05	6,58	3,75	5,65	1,08	1,47	0,72	1,25	1,31	0,93	1,25	1,10	0,98	48,62	23,24	42,83	236,640		
İlçe (360)	22,39	12,09	19,37	3,45	1,05	3,19	1,71	1,21	1,41	2,18	1,60	1,77	3,86	0,92	3,63	7,48	3,84	6,52	1,38	1,97	0,89	1,99	1,43	1,63	1,49	1,26	1,18	45,93	25,37	39,59	223,050		
İl (360)	22,39	12,09	19,37	3,45	1,05	3,19	1,71	1,21	1,41	2,18	1,60	1,77	3,86	0,92	3,63	7,48	3,84	6,52	1,38	1,97	0,89	1,99	1,43	1,63	1,49	1,26	1,18	45,93	25,37	39,59	223,050		
Genel (4946)	21,37	11,43	18,51	3,28	1,07	3,01	1,67	1,27	1,35	2,07	1,45	1,71	3,59	0,92	3,36	7,86	4,10	6,83	1,48	2,05	0,97	1,97	1,41	1,62	1,48	1,26	1,17	44,77	24,96	38,53	221,360		

Yukarıdaki tabloda şube isminin yazdığı satırda yazan değerler şubenize ait ortalamalardır. Bu satırın altındaki oklar, şube ortalamanızın genel ortalamaya göre durumunu gösterir. Okul, ilçe, il ve genel satırlarında ise; okulunuza, ilçenize, ilinize ve genele ait ortalamaya gösterilir.

KATILIM RAPORU					
	Sınava Katılan				
	Öğrenci	Sınıf	Okul	İlçe	İl
12BCDB şubesinde	1				
Okulunuzda	67	16			
YAHYALI ilçesinde	360	163	8		
KAYSERİ ilinde	360	163	8	1	
Genelde	4946	550	65	34	23

DERECELER
Genelde sınava 550 şube katıldı, şubeniz [TYT] puanında 386. oldu
KAYSERİ ilinde sınava 163 şube katıldı, şubeniz [TYT] puanında 63. oldu
YAHYALI ilçesinde sınava 163 şube katıldı, şubeniz [TYT] puanında 63. oldu
Okulunuzda sınava 16 şube katıldı, şubeniz [TYT] puanında 7. oldu

NET ORTALAMALARINA GÖRE KIYASLAMA

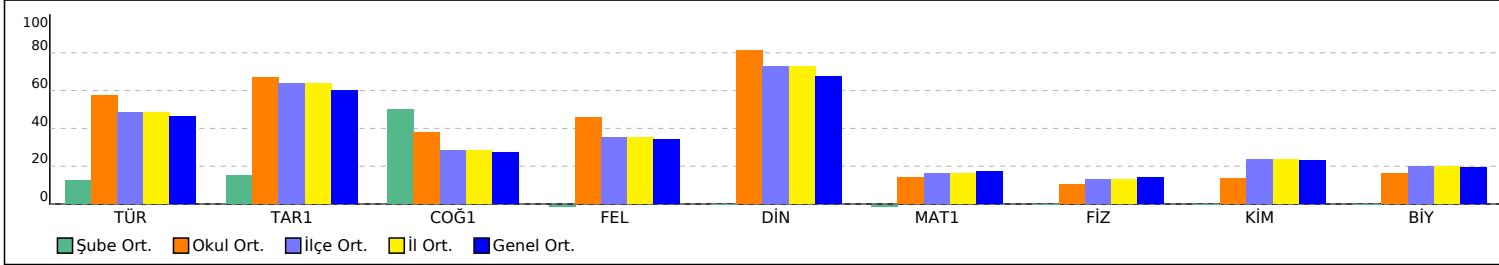

PUAN ORT. GÖRE KIYAS

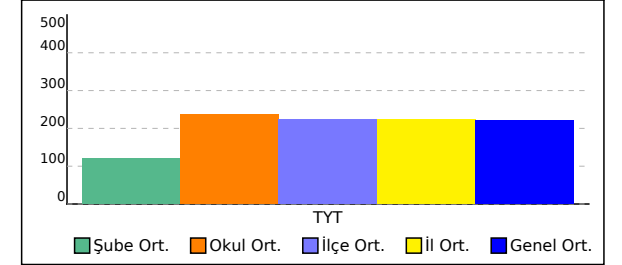



# 12BDEB ŞUBE KARNESİ

İL	İLÇE	OKUL	SINAV
KAYSERİ	YAHYALI	Ömer Emine Akın Anadolu Lisesi	DM TYT 6. DENEME 2021-2022 (1.OTURUM)

12BDEB (1)	TYT Türkçe			TYT Sosyal									TYT Matematik			TYT Fen									Toplam			TYT			
	Türkçe			Tarih-1			Coğrafya-1			Felsefe			Din Kül. ve Ahl. Bil.			Matematik-1			Fizik			Kimya			Biyoloji			D	Y	N	Puan
	D	Y	N	D	Y	N	D	Y	N	D	Y	N	D	Y	N	D	Y	N	D	Y	N	D	Y	N	D	Y	N	D	Y	N	Puan
	2,00	22,00	-3,50	1,00	3,00	0,25	2,00	2,00	1,50	1,00	3,00	0,25				6,00	10,00	3,50	0,00	4,00	-1,00	0,00	1,00	-0,25				12,00	45,00	0,75	104,890
	▼	▲	▼	▼	▲	▼	▲	▲	▲	▼	▲	▼	▼	▼	▼	▲	▲	▼	▼	▲	▼	▼	▼	▼	▲	▼	▼	▼	▼	▼	▼
Okul (67)	25,67	10,85	22,96	3,62	1,09	3,35	2,20	1,21	1,89	2,74	1,76	2,30	4,23	0,70	4,05	6,58	3,75	5,65	1,08	1,47	0,72	1,25	1,31	0,93	1,25	1,10	0,98	48,62	23,24	42,83	236,640
İlçe (360)	22,39	12,09	19,37	3,45	1,05	3,19	1,71	1,21	1,41	2,18	1,60	1,77	3,86	0,92	3,63	7,48	3,84	6,52	1,38	1,97	0,89	1,99	1,43	1,63	1,49	1,26	1,18	45,93	25,37	39,59	223,050
İl (360)	22,39	12,09	19,37	3,45	1,05	3,19	1,71	1,21	1,41	2,18	1,60	1,77	3,86	0,92	3,63	7,48	3,84	6,52	1,38	1,97	0,89	1,99	1,43	1,63	1,49	1,26	1,18	45,93	25,37	39,59	223,050
Genel (4946)	21,37	11,43	18,51	3,28	1,07	3,01	1,67	1,27	1,35	2,07	1,45	1,71	3,59	0,92	3,36	7,86	4,10	6,83	1,48	2,05	0,97	1,97	1,41	1,62	1,48	1,26	1,17	44,77	24,96	38,53	221,360

Yukarıdaki tabloda şube isminin yazdığı satırda yazan değerler şubenize ait ortalamalardır. Bu satırın altındaki oklar, şube ortalamasının genel ortalamaya göre durumunu gösterir. Okul, ilçe, il ve genel satırlarında ise; okulunuza, ilçenize, ilinize ve genele ait ortalamaya gösterilir.

KATILIM RAPORU					
	Sınava Katılan				
	Öğrenci	Sınıf	Okul	İlçe	İl
12BDEB şubesinde	1				
Okulunuzda	67	16			
YAHYALI ilçesinde	360	163	8		
KAYSERİ ilinde	360	163	8	1	
Genelde	4946	550	65	34	23

DERECELER	
Genelde sınava 550 şube katıldı, şubeniz [TYT] puanında 450. oldu	
KAYSERİ ilinde sınava 163 şube katıldı, şubeniz [TYT] puanında 101. oldu	
YAHYALI ilçesinde sınava 163 şube katıldı, şubeniz [TYT] puanında 101. oldu	
Okulunuzda sınava 16 şube katıldı, şubeniz [TYT] puanında 9. oldu	

NET ORTALAMALARINA GÖRE KIYASLAMA

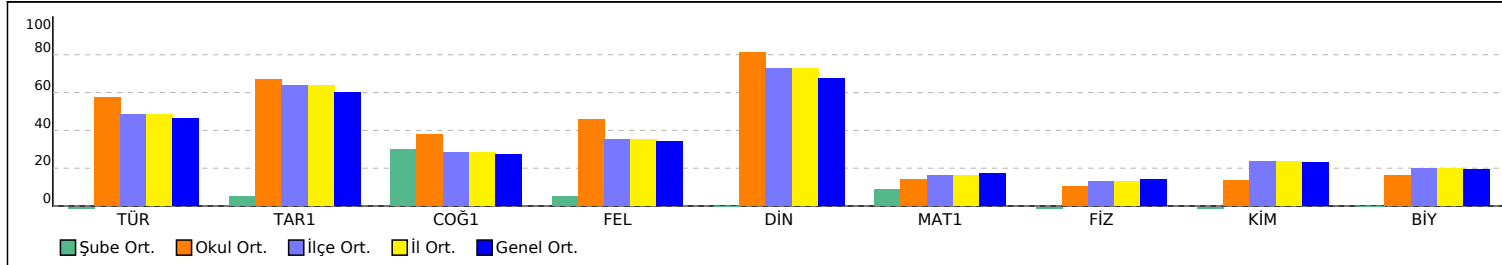

PUAN ORT. GÖRE KIYAS

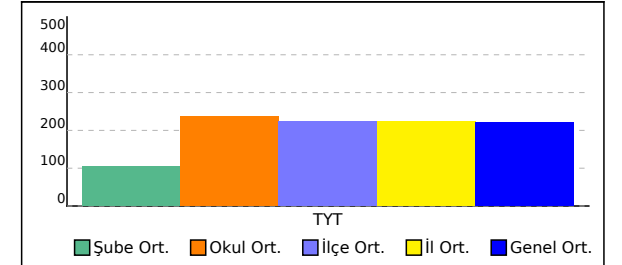

# 12CCAB ŞUBE KARNESİ

İL	İLÇE	OKUL	SINAV
KAYSERİ	YAHYALI	Ömer Emine Akın Anadolu Lisesi	DM TYT 6. DENEME 2021-2022 (1.OTURUM)

12CCAB (1)	TYT Türkçe			TYT Sosyal									TYT Matematik			TYT Fen									Toplam			TYT			
	Türkçe			Tarih-1			Coğrafya-1			Felsefe			Din Kül. ve Ahl. Bil.			Matematik-1			Fizik			Kimya			Biyoloji			D	Y	N	Puan
	D	Y	N	D	Y	N	D	Y	N	D	Y	N	D	Y	N	D	Y	N	D	Y	N	D	Y	N	D	Y	N	D	Y	N	Puan
	6,00	28,00	-1,00	1,00	3,00	0,25	0,00	5,00	-1,25	0,00	3,00	-0,75				1,00	4,00	0,00				0,00	1,00	-0,25				8,00	44,00	-3,00	
	▼	▲	▼	▼	▲	▼	▼	▲	▼	▲	▼	▼	▼	▲	▼	▼	▲	▼	▼	▲	▼	▼	▲	▼	▼	▲	▼	▼	▲	▼	▼
Okul (67)	25,67	10,85	22,96	3,62	1,09	3,35	2,20	1,21	1,89	2,74	1,76	2,30	4,23	0,70	4,05	6,58	3,75	5,65	1,08	1,47	0,72	1,25	1,31	0,93	1,25	1,10	0,98	48,62	23,24	42,83	236,640
İlçe (360)	22,39	12,09	19,37	3,45	1,05	3,19	1,71	1,21	1,41	2,18	1,60	1,77	3,86	0,92	3,63	7,48	3,84	6,52	1,38	1,97	0,89	1,99	1,43	1,63	1,49	1,26	1,18	45,93	25,37	39,59	223,050
İl (360)	22,39	12,09	19,37	3,45	1,05	3,19	1,71	1,21	1,41	2,18	1,60	1,77	3,86	0,92	3,63	7,48	3,84	6,52	1,38	1,97	0,89	1,99	1,43	1,63	1,49	1,26	1,18	45,93	25,37	39,59	223,050
Genel (4946)	21,37	11,43	18,51	3,28	1,07	3,01	1,67	1,27	1,35	2,07	1,45	1,71	3,59	0,92	3,36	7,86	4,10	6,83	1,48	2,05	0,97	1,97	1,41	1,62	1,48	1,26	1,17	44,77	24,96	38,53	221,360

Yukarıdaki tabloda şube isminin yazdığı satırda yazan değerler şubenize ait ortalamalardır. Bu satırın altındaki oklar, şube ortalamanızın genel ortalamaya göre durumunu gösterir. Okul, ilçe, il ve genel satırlarında ise; okulunuza, ilçenize, ilinize ve genele ait ortalama gösterilir.

KATILIM RAPORU					
	Sınava Katılan				
	Öğrenci	Sınıf	Okul	İlçe	İl
12CCAB şubesinde	1				
Okulunuzda	67	16			
YAHYALI ilçesinde	360	163	8		
KAYSERİ ilinde	360	163	8	1	
Genelde	4946	550	65	34	23

DERECELER
Genelde sınava 550 şube katıldı, şubeniz [TYT] puanında 501. oldu
KAYSERİ ilinde sınava 163 şube katıldı, şubeniz [TYT] puanında 135. oldu
YAHYALI ilçesinde sınava 163 şube katıldı, şubeniz [TYT] puanında 135. oldu
Okulunuzda sınava 16 şube katıldı, şubeniz [TYT] puanında 14. oldu

NET ORTALAMALARINA GÖRE KIYASLAMA

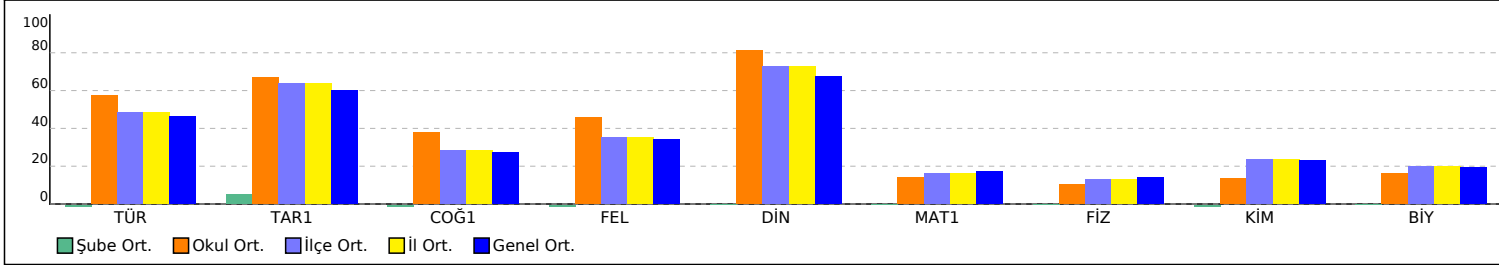

PUAN ORT. GÖRE KIYAS

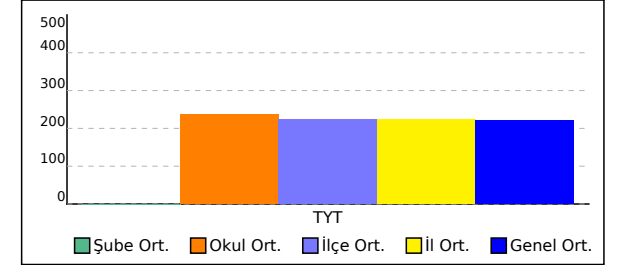

# 12CCBB ŞUBE KARNESİ

İL	İLÇE	OKUL	SINAV
KAYSERİ	YAHYALI	Ömer Emine Akın Anadolu Lisesi	DM TYT 6. DENEME 2021-2022 (1.OTURUM)

12CCBB (27)	TYT Türkçe			TYT Sosyal									TYT Matematik			TYT Fen									Toplam			TYT			
	Türkçe			Tarih-1			Coğrafya-1			Felsefe			Din Kül. ve Ahl. Bil.			Matematik-1			Fizik			Kimya			Biyoloji			D	Y	N	Puan
	D	Y	N	D	Y	N	D	Y	N	D	Y	N	D	Y	N	D	Y	N	D	Y	N	D	Y	N	D	Y	N	D	Y	N	Puan
	6,22	29,56	-1,17	0,85	3,12	0,07	0,19	4,42	-0,91	0,38	3,62	-0,52				2,50	6,92	0,77	0,20	1,30	-0,12	0,20	0,60	0,05				10,54	49,54	-1,83	100,820
	▼	▲	▼	▼	▲	▼	▼	▲	▼	▼	▲	▼	▼	▲	▼	▼	▲	▼	▼	▲	▼	▼	▲	▼	▼	▲	▼	▼	▲	▼	▼
Okul (67)	25,67	10,85	22,96	3,62	1,09	3,35	2,20	1,21	1,89	2,74	1,76	2,30	4,23	0,70	4,05	6,58	3,75	5,65	1,08	1,47	0,72	1,25	1,31	0,93	1,25	1,10	0,98	48,62	23,24	42,83	236,640
İlçe (360)	22,39	12,09	19,37	3,45	1,05	3,19	1,71	1,21	1,41	2,18	1,60	1,77	3,86	0,92	3,63	7,48	3,84	6,52	1,38	1,97	0,89	1,99	1,43	1,63	1,49	1,26	1,18	45,93	25,37	39,59	223,050
İl (360)	22,39	12,09	19,37	3,45	1,05	3,19	1,71	1,21	1,41	2,18	1,60	1,77	3,86	0,92	3,63	7,48	3,84	6,52	1,38	1,97	0,89	1,99	1,43	1,63	1,49	1,26	1,18	45,93	25,37	39,59	223,050
Genel (4946)	21,37	11,43	18,51	3,28	1,07	3,01	1,67	1,27	1,35	2,07	1,45	1,71	3,59	0,92	3,36	7,86	4,10	6,83	1,48	2,05	0,97	1,97	1,41	1,62	1,48	1,26	1,17	44,77	24,96	38,53	221,360

Yukarıdaki tabloda şube isminin yazdığı satırda yazan değerler şubenize ait ortalamalardır. Bu satırın altındaki oklar, şube ortalamasının genel ortalamaya göre durumunu gösterir. Okul, ilçe, il ve genel satırlarında ise; okulunuza, ilçenize, ilinize ve genele ait ortalama gösterilir.

KATILIM RAPORU					
	Sınava Katılan				
	Öğrenci	Sınıf	Okul	İlçe	İl
12CCBB şubesinde	27				
Okulunuzda	67	16			
YAHYALI ilçesinde	360	163	8		
KAYSERİ ilinde	360	163	8	1	
Genelde	4946	550	65	34	23

DERECELER	
Genelde sınava 550 şube katıldı, şubeniz [TYT] puanında 469. oldu	
KAYSERİ ilinde sınava 163 şube katıldı, şubeniz [TYT] puanında 111. oldu	
YAHYALI ilçesinde sınava 163 şube katıldı, şubeniz [TYT] puanında 111. oldu	
Okulunuzda sınava 16 şube katıldı, şubeniz [TYT] puanında 12. oldu	

NET ORTALAMALARINA GÖRE KIYASLAMA

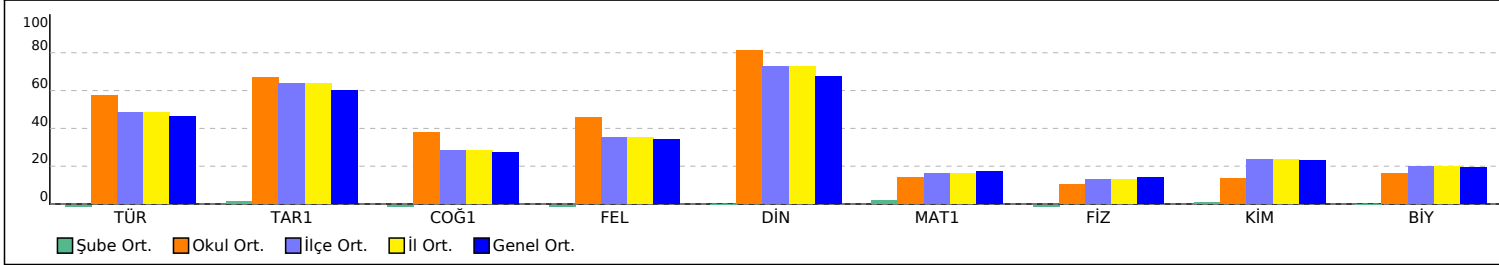

PUAN ORT. GÖRE KIYAS

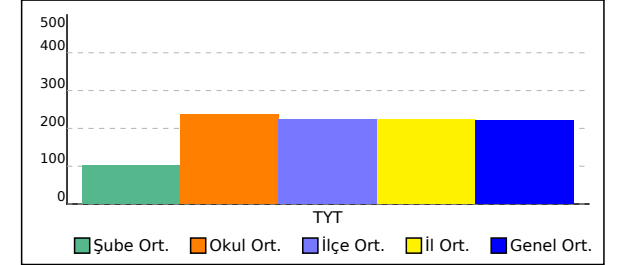

# 12CCEB ŞUBE KARNESİ

İL	İLÇE	OKUL	SINAV
KAYSERİ	YAHYALI	Ömer Emine Akın Anadolu Lisesi	DM TYT 6. DENEME 2021-2022 (1.OTURUM)

12CCEB (1)	TYT Türkçe			TYT Sosyal									TYT Matematik			TYT Fen						Toplam			TYT						
	Türkçe			Tarih-1			Coğrafya-1			Felsefe			Din Kül. ve Ahl. Bil.			Matematik-1			Fizik			Kimya			Biyoloji			D	Y	N	Puan
	D	Y	N	D	Y	N	D	Y	N	D	Y	N	D	Y	N	D	Y	N	D	Y	N	D	Y	N	D	Y	N	D	Y	N	Puan
	5,00	34,00	-3,50	0,00	3,00	-0,75	0,00	5,00	-1,25	0,00	4,00	-1,00				2,00	12,00	-1,00	1,00	3,00	0,25	0,00	1,00	-0,25				8,00	62,00	-7,50	
	▼	▲	▼	▼	▲	▼	▼	▲	▼	▲	▼	▼	▼	▲	▼	▼	▲	▼	▼	▲	▼	▼	▲	▼	▼	▲	▼	▼	▲	▼	▼
Okul (67)	25,67	10,85	22,96	3,62	1,09	3,35	2,20	1,21	1,89	2,74	1,76	2,30	4,23	0,70	4,05	6,58	3,75	5,65	1,08	1,47	0,72	1,25	1,31	0,93	1,25	1,10	0,98	48,62	23,24	42,83	236,640
İlçe (360)	22,39	12,09	19,37	3,45	1,05	3,19	1,71	1,21	1,41	2,18	1,60	1,77	3,86	0,92	3,63	7,48	3,84	6,52	1,38	1,97	0,89	1,99	1,43	1,63	1,49	1,26	1,18	45,93	25,37	39,59	223,050
İl (360)	22,39	12,09	19,37	3,45	1,05	3,19	1,71	1,21	1,41	2,18	1,60	1,77	3,86	0,92	3,63	7,48	3,84	6,52	1,38	1,97	0,89	1,99	1,43	1,63	1,49	1,26	1,18	45,93	25,37	39,59	223,050
Genel (4946)	21,37	11,43	18,51	3,28	1,07	3,01	1,67	1,27	1,35	2,07	1,45	1,71	3,59	0,92	3,36	7,86	4,10	6,83	1,48	2,05	0,97	1,97	1,41	1,62	1,48	1,26	1,17	44,77	24,96	38,53	221,360

Yukarıdaki tabloda şube isminin yazdığı satırda yazan değerler şubenize ait ortalamalardır. Bu satırın altındaki oklar, şube ortalamanızın genel ortalamaya göre durumunu gösterir. Okul, ilçe, il ve genel satırlarında ise; okulunuza, ilçenize, ilinize ve genele ait ortalama gösterilir.

KATILIM RAPORU					
	Sınava Katılan				
	Öğrenci	Sınıf	Okul	İlçe	İl
12CCEB şubesinde	1				
Okulunuzda	67	16			
YAHYALI ilçesinde	360	163	8		
KAYSERİ ilinde	360	163	8	1	
Genelde	4946	550	65	34	23

DERECELER
Genelde sınava 550 şube katıldı, şubeniz [TYT] puanında 501. oldu
KAYSERİ ilinde sınava 163 şube katıldı, şubeniz [TYT] puanında 135. oldu
YAHYALI ilçesinde sınava 163 şube katıldı, şubeniz [TYT] puanında 135. oldu
Okulunuzda sınava 16 şube katıldı, şubeniz [TYT] puanında 14. oldu

NET ORTALAMALARINA GÖRE KIYASLAMA

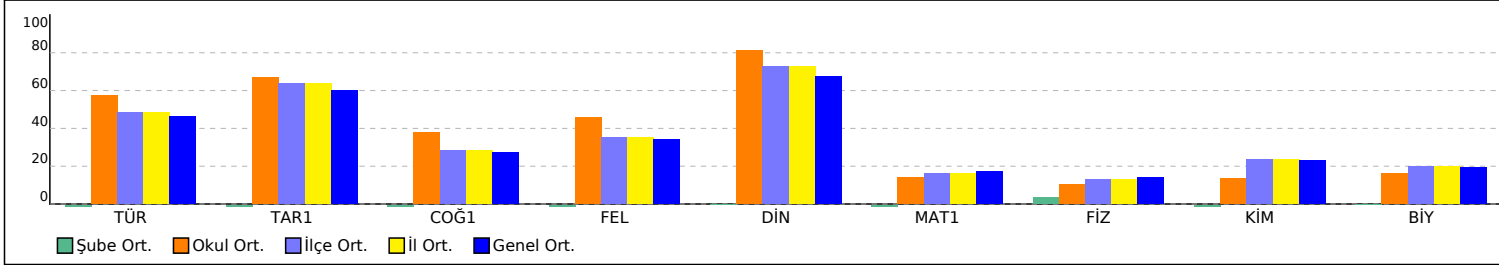

PUAN ORT. GÖRE KIYAS

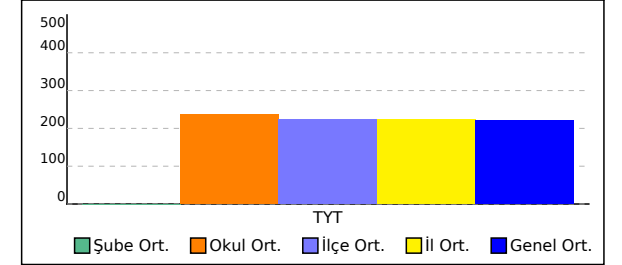

# 12CEAB ŞUBE KARNESİ

İL	İLÇE	OKUL	SINAV
KAYSERİ	YAHYALI	Ömer Emine Akın Anadolu Lisesi	DM TYT 6. DENEME 2021-2022 (1.OTURUM)

12CEAB (1)	TYT Türkçe			TYT Sosyal									TYT Matematik			TYT Fen									Toplam			TYT						
	Türkçe			Tarih-1			Coğrafya-1			Felsefe			Din Kül. ve Ahl. Bil.			Matematik-1			Fizik			Kimya			Biyoloji			D	Y	N	Puan			
	D	Y	N	D	Y	N	D	Y	N	D	Y	N	D	Y	N	D	Y	N	D	Y	N	D	Y	N	D	Y	N	D	Y	N	Puan			
	7,00	33,00	-1,25	0,00	5,00	-1,25	0,00	5,00	-1,25	0,00	4,00	-1,00				1,00	2,00	0,50													8,00	49,00	-4,25	86,700
	▼	▲	▼	▼	▲	▼	▼	▲	▼	▼	▲	▼	▼	▲	▼	▼	▲	▼	▼	▲	▼	▼	▲	▼	▼	▲	▼	▼	▲	▼	▼	▲	▼	
Okul (67)	25,67	10,85	22,96	3,62	1,09	3,35	2,20	1,21	1,89	2,74	1,76	2,30	4,23	0,70	4,05	6,58	3,75	5,65	1,08	1,47	0,72	1,25	1,31	0,93	1,25	1,10	0,98	48,62	23,24	42,83	236,640			
İlçe (360)	22,39	12,09	19,37	3,45	1,05	3,19	1,71	1,21	1,41	2,18	1,60	1,77	3,86	0,92	3,63	7,48	3,84	6,52	1,38	1,97	0,89	1,99	1,43	1,63	1,49	1,26	1,18	45,93	25,37	39,59	223,050			
İl (360)	22,39	12,09	19,37	3,45	1,05	3,19	1,71	1,21	1,41	2,18	1,60	1,77	3,86	0,92	3,63	7,48	3,84	6,52	1,38	1,97	0,89	1,99	1,43	1,63	1,49	1,26	1,18	45,93	25,37	39,59	223,050			
Genel (4946)	21,37	11,43	18,51	3,28	1,07	3,01	1,67	1,27	1,35	2,07	1,45	1,71	3,59	0,92	3,36	7,86	4,10	6,83	1,48	2,05	0,97	1,97	1,41	1,62	1,48	1,26	1,17	44,77	24,96	38,53	221,360			

Yukarıdaki tabloda şube isminin yazdığı satırda yazan değerler şubenize ait ortalamalardır. Bu satırın altındaki oklar, şube ortalamasının genel ortalamaya göre durumunu gösterir. Okul, ilçe, il ve genel satırlarında ise; okulunuza, ilçenize, ilinize ve genele ait ortalama gösterilir.

KATILIM RAPORU					
	Sınava Katılan				
	Öğrenci	Sınıf	Okul	İlçe	İl
12CEAB şubesinde	1				
Okulunuzda	67	16			
YAHYALI ilçesinde	360	163	8		
KAYSERİ ilinde	360	163	8	1	
Genelde	4946	550	65	34	23

DERECELER
Genelde sınava 550 şube katıldı, şubeniz [TYT] puanında 498. oldu
KAYSERİ ilinde sınava 163 şube katıldı, şubeniz [TYT] puanında 133. oldu
YAHYALI ilçesinde sınava 163 şube katıldı, şubeniz [TYT] puanında 133. oldu
Okulunuzda sınava 16 şube katıldı, şubeniz [TYT] puanında 13. oldu

NET ORTALAMALARINA GÖRE KIYASLAMA

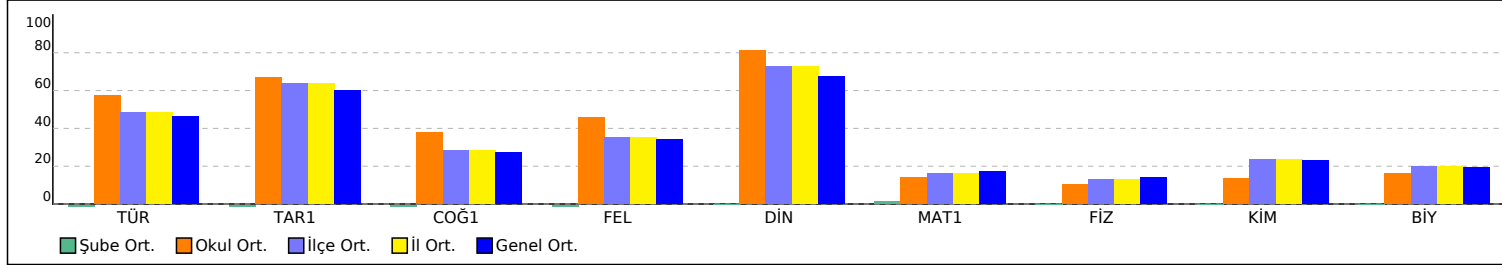

PUAN ORT. GÖRE KIYAS

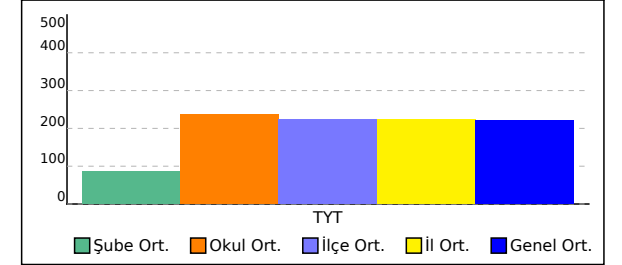

# 12CEBB ŞUBE KARNESİ

İL	İLÇE	OKUL	SINAV
KAYSERİ	YAHYALI	Ömer Emine Akın Anadolu Lisesi	DM TYT 6. DENEME 2021-2022 (1.OTURUM)

12CEBB (2)	TYT Türkçe			TYT Sosyal									TYT Matematik			TYT Fen									Toplam			TYT			
	Türkçe			Tarih-1			Coğrafya-1			Felsefe			Din Kül. ve Ahl. Bil.			Matematik-1			Fizik			Kimya			Biyoloji			D	Y	N	Puan
	D	Y	N	D	Y	N	D	Y	N	D	Y	N	D	Y	N	D	Y	N	D	Y	N	D	Y	N	D	Y	N	D	Y	N	Puan
	8,00	29,50	0,62	0,50	4,00	-0,50	0,00	5,00	-1,25	0,50	3,50	-0,38				3,00	6,50	1,38				1,00	0,00	1,00				13,00	48,50	0,87	103,270
	▼	▲	▼	▼	▲	▼	▼	▲	▼	▲	▼	▼	▼	▲	▼	▼	▲	▼	▼	▼	▼	▼	▲	▼	▼	▼	▼	▼	▲	▼	▼
Okul (67)	25,67	10,85	22,96	3,62	1,09	3,35	2,20	1,21	1,89	2,74	1,76	2,30	4,23	0,70	4,05	6,58	3,75	5,65	1,08	1,47	0,72	1,25	1,31	0,93	1,25	1,10	0,98	48,62	23,24	42,83	236,640
İlçe (360)	22,39	12,09	19,37	3,45	1,05	3,19	1,71	1,21	1,41	2,18	1,60	1,77	3,86	0,92	3,63	7,48	3,84	6,52	1,38	1,97	0,89	1,99	1,43	1,63	1,49	1,26	1,18	45,93	25,37	39,59	223,050
İl (360)	22,39	12,09	19,37	3,45	1,05	3,19	1,71	1,21	1,41	2,18	1,60	1,77	3,86	0,92	3,63	7,48	3,84	6,52	1,38	1,97	0,89	1,99	1,43	1,63	1,49	1,26	1,18	45,93	25,37	39,59	223,050
Genel (4946)	21,37	11,43	18,51	3,28	1,07	3,01	1,67	1,27	1,35	2,07	1,45	1,71	3,59	0,92	3,36	7,86	4,10	6,83	1,48	2,05	0,97	1,97	1,41	1,62	1,48	1,26	1,17	44,77	24,96	38,53	221,360

Yukarıdaki tabloda şube isminin yazdığı satırda yazan değerler şubenize ait ortalamalardır. Bu satırın altındaki oklar, şube ortalamasının genel ortalamaya göre durumunu gösterir. Okul, ilçe, il ve genel satırlarında ise; okulunuza, ilçenize, ilinize ve genele ait ortalama gösterilir.

KATILIM RAPORU					
	Sınava Katılan				
	Öğrenci	Sınıf	Okul	İlçe	İl
12CEBB şubesinde	2				
Okulunuzda	67	16			
YAHYALI ilçesinde	360	163	8		
KAYSERİ ilinde	360	163	8	1	
Genelde	4946	550	65	34	23

DERECELER
Genelde sınava 550 şube katıldı, şubeniz [TYT] puanında 459. oldu
KAYSERİ ilinde sınava 163 şube katıldı, şubeniz [TYT] puanında 106. oldu
YAHYALI ilçesinde sınava 163 şube katıldı, şubeniz [TYT] puanında 106. oldu
Okulunuzda sınava 16 şube katıldı, şubeniz [TYT] puanında 11. oldu

NET ORTALAMALARINA GÖRE KIYASLAMA

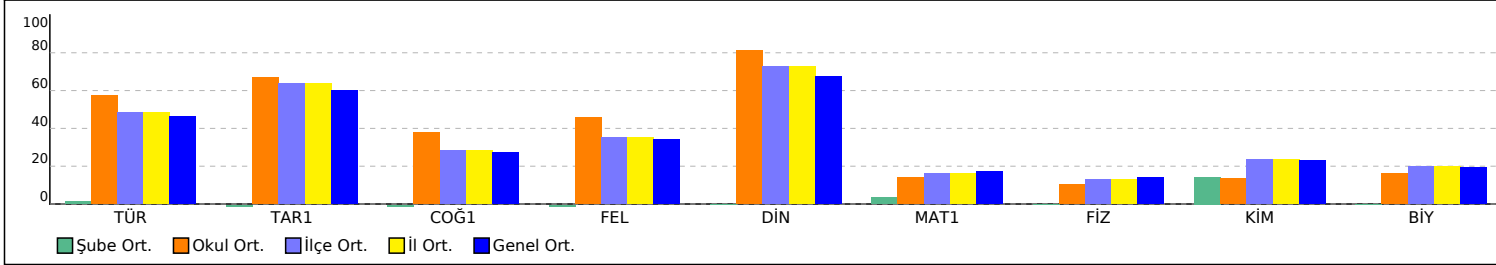

PUAN ORT. GÖRE KIYAS

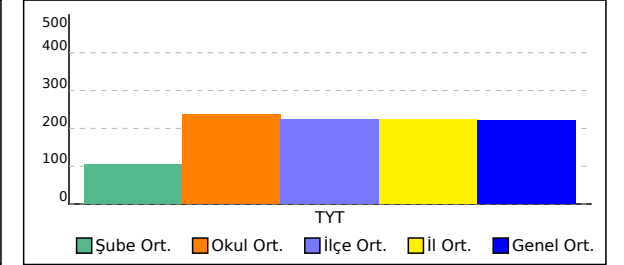

# 12DCBB ŞUBE KARNESİ

İL	İLÇE	OKUL	SINAV
KAYSERİ	YAHYALI	Ömer Emine Akın Anadolu Lisesi	DM TYT 6. DENEME 2021-2022 (1.OTURUM)

12DCBB (1)	TYT Türkçe			TYT Sosyal									TYT Matematik			TYT Fen									Toplam			TYT			
	Türkçe			Tarih-1			Coğrafya-1			Felsefe			Din Kül. ve Ahl. Bil.			Matematik-1			Fizik			Kimya			Biyoloji			D	Y	N	Puan
	D	Y	N	D	Y	N	D	Y	N	D	Y	N	D	Y	N	D	Y	N	D	Y	N	D	Y	N	D	Y	N	D	Y	N	Puan
	7,00	27,00	0,25	0,00	2,00	-0,50	0,00	4,00	-1,00	0,00	4,00	-1,00				4,00	4,00	3,00	0,00	1,00	-0,25							11,00	42,00	0,50	103,340
	▼	▲	▼	▼	▲	▼	▼	▲	▼	▲	▼	▼	▼	▲	▼	▼	▲	▼	▼	▲	▼	▼	▼	▼	▲	▼	▼	▼	▲	▼	▼
Okul (67)	25,67	10,85	22,96	3,62	1,09	3,35	2,20	1,21	1,89	2,74	1,76	2,30	4,23	0,70	4,05	6,58	3,75	5,65	1,08	1,47	0,72	1,25	1,31	0,93	1,25	1,10	0,98	48,62	23,24	42,83	236,640
İlçe (360)	22,39	12,09	19,37	3,45	1,05	3,19	1,71	1,21	1,41	2,18	1,60	1,77	3,86	0,92	3,63	7,48	3,84	6,52	1,38	1,97	0,89	1,99	1,43	1,63	1,49	1,26	1,18	45,93	25,37	39,59	223,050
İl (360)	22,39	12,09	19,37	3,45	1,05	3,19	1,71	1,21	1,41	2,18	1,60	1,77	3,86	0,92	3,63	7,48	3,84	6,52	1,38	1,97	0,89	1,99	1,43	1,63	1,49	1,26	1,18	45,93	25,37	39,59	223,050
Genel (4946)	21,37	11,43	18,51	3,28	1,07	3,01	1,67	1,27	1,35	2,07	1,45	1,71	3,59	0,92	3,36	7,86	4,10	6,83	1,48	2,05	0,97	1,97	1,41	1,62	1,48	1,26	1,17	44,77	24,96	38,53	221,360

Yukarıdaki tabloda şube isminin yazdığı satırda yazan değerler şubenize ait ortalamalardır. Bu satırın altındaki oklar, şube ortalamasının genel ortalamaya göre durumunu gösterir. Okul, ilçe, il ve genel satırlarında ise; okulunuza, ilçenize, ilinize ve genele ait ortalama gösterilir.

KATILIM RAPORU					
	Sınava Katılan				
	Öğrenci	Sınıf	Okul	İlçe	İl
12DCBB şubesinde	1				
Okulunuzda	67	16			
YAHYALI ilçesinde	360	163	8		
KAYSERİ ilinde	360	163	8	1	
Genelde	4946	550	65	34	23

DERECELER
Genelde sınava 550 şube katıldı, şubeniz [TYT] puanında 458. oldu
KAYSERİ ilinde sınava 163 şube katıldı, şubeniz [TYT] puanında 105. oldu
YAHYALI ilçesinde sınava 163 şube katıldı, şubeniz [TYT] puanında 105. oldu
Okulunuzda sınava 16 şube katıldı, şubeniz [TYT] puanında 10. oldu

NET ORTALAMALARINA GÖRE KIYASLAMA

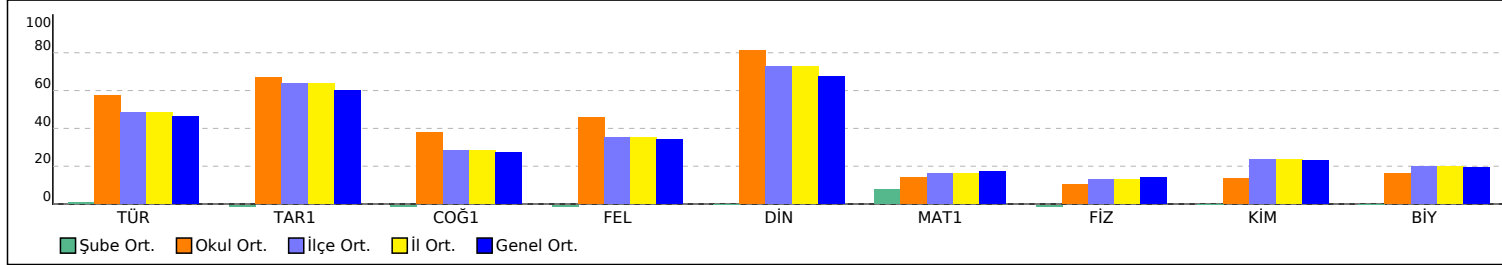

PUAN ORT. GÖRE KIYAS

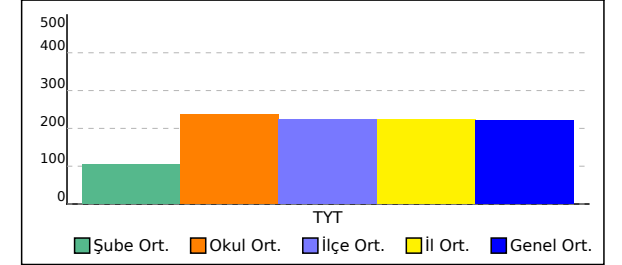

# 12A ŞUBE KARNESİ

İL	İLÇE	OKUL	SINAV
KAYSERİ	YAHYALI	Ömer Emine Akın Anadolu Lisesi	DM TYT 6. DENEME 2021-2022 (1.OTURUM)

	TYT Türkçe			TYT Sosyal									TYT Matematik			TYT Fen									Toplam			TYT			
	Türkçe			Tarih-1			Coğrafya-1			Felsefe			Din Kül. ve Ahl. Bil.			Matematik-1			Fizik			Kimya			Biyoloji			D	Y	N	Puan
	D	Y	N	D	Y	N	D	Y	N	D	Y	N	D	Y	N	D	Y	N	D	Y	N	D	Y	N	D	Y	N	D	Y	N	Puan
12A (20)	26,45	9,70	24,02	4,10	0,70	3,92	1,70	0,60	1,55	2,75	1,50	2,38	4,25	0,60	4,10	8,60	3,75	7,66	1,75	2,80	1,05	2,80	1,85	2,34	2,20	2,10	1,68	54,60	23,60	48,70	258,000
	▲	▼	▲	▲	▼	▲	▲	▼	▲	▲	▼	▲	▲	▼	▲	▲	▼	▲	▲	▼	▲	▲	▼	▲	▲	▼	▲	▲	▼	▲	▲
Okul (67)	25,67	10,85	22,96	3,62	1,09	3,35	2,20	1,21	1,89	2,74	1,76	2,30	4,23	0,70	4,05	6,58	3,75	5,65	1,08	1,47	0,72	1,25	1,31	0,93	1,25	1,10	0,98	48,62	23,24	42,83	236,640
İlçe (360)	22,39	12,09	19,37	3,45	1,05	3,19	1,71	1,21	1,41	2,18	1,60	1,77	3,86	0,92	3,63	7,48	3,84	6,52	1,38	1,97	0,89	1,99	1,43	1,63	1,49	1,26	1,18	45,93	25,37	39,59	223,050
İl (360)	22,39	12,09	19,37	3,45	1,05	3,19	1,71	1,21	1,41	2,18	1,60	1,77	3,86	0,92	3,63	7,48	3,84	6,52	1,38	1,97	0,89	1,99	1,43	1,63	1,49	1,26	1,18	45,93	25,37	39,59	223,050
Genel (4946)	21,37	11,43	18,51	3,28	1,07	3,01	1,67	1,27	1,35	2,07	1,45	1,71	3,59	0,92	3,36	7,86	4,10	6,83	1,48	2,05	0,97	1,97	1,41	1,62	1,48	1,26	1,17	44,77	24,96	38,53	221,360

Yukarıdaki tabloda şube isminin yazdığı satırda yazan değerler şubenize ait ortalamalardır. Bu satırın altındaki oklar, şube ortalamasının genel ortalamaya göre durumunu gösterir. Okul, ilçe, il ve genel satırlarında ise; okulunuza, ilçenize, ilinize ve genele ait ortalama gösterilir.

KATILIM RAPORU					
	Sınava Katılan				
	Öğrenci	Sınıf	Okul	İlçe	İl
12A şubesinde	20				
Okulunuzda	67	16			
YAHYALI ilçesinde	360	163	8		
KAYSERİ ilinde	360	163	8	1	
Genelde	4946	550	65	34	23

DERECELER
Genelde sınava 550 şube katıldı, şubeniz [TYT] puanında 63. oldu
KAYSERİ ilinde sınava 163 şube katıldı, şubeniz [TYT] puanında 8. oldu
YAHYALI ilçesinde sınava 163 şube katıldı, şubeniz [TYT] puanında 8. oldu
Okulunuzda sınava 16 şube katıldı, şubeniz [TYT] puanında 1. oldu

NET ORTALAMALARINA GÖRE KIYASLAMA

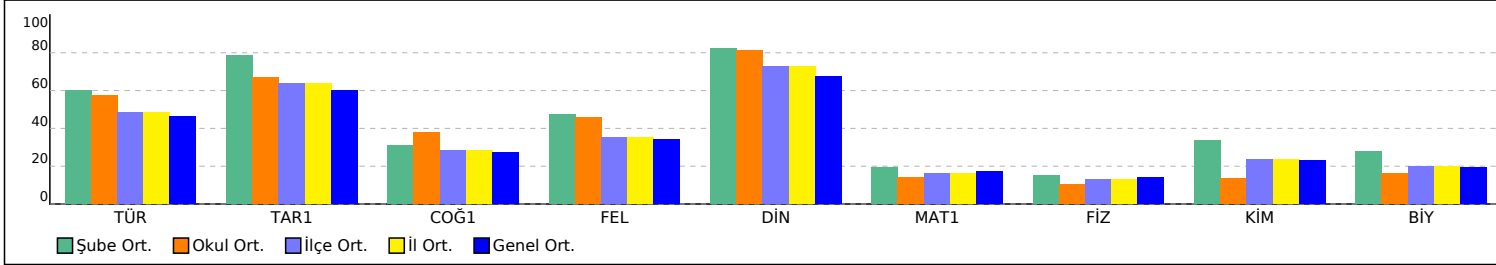

PUAN ORT. GÖRE KIYAS

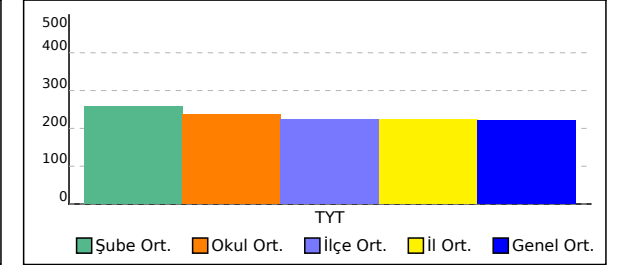



# 12A ŞUBE KARNESİ

İL	İLÇE	OKUL	SINAV
KAYSERİ	YAHYALI	Ömer Emine Akın Anadolu Lisesi	DM TYT 6. DENEME 2021-2022 (1.OTURUM)

Bu sayfada şubenizdeki öğrencilere ait kazanım analizi verilmektedir. Her test başlığının yanında ilgili testle ilgili işlem yapmış öğrenci sayısı verilmektedir. Her kazanım için başarı durumu hesaplanırken bu öğrenci sayıları dikkate alınmıştır. Her kazanım başında köşeli parantez içinde + veya - işaretleri bulunur. Başarı oranı %50 ve üstünde olan kazanımlar için + işaretleri kullanılır.

	Soru	D	Y	%
<b>TYT Türkçe (20 Öğrenci)</b>	40	26,45	9,70	66
<b>Türkçe</b>	<b>40</b>	<b>26,45</b>	<b>9,70</b>	<b>66</b>
[+] Sözcüğü Anlamca Karşılıyabilecek Kullanımlar	2	2,00	0	100
[+] Sözcükte Anlam ve Sözcükler Arası Anlam İlişkileri	1	0,95	0,05	95
[+] Söz Öbeklerinde Anlam	1	0,95	0,05	95
[-] Sözcük Türleri Giriş	1	0,30	0,15	30
[+] Paragrafın Ana Fikri (Düşüncesi)	3	1,90	0,65	63
[+] Öznel ve Nesnel Yargılar	1	0,75	0,20	75
[+] Cümlelerin Yorumlanması	2	1,45	0,55	73
[+] Cümle Türleri	1	0,60	0,35	60
[+] Çekim Ekleri	1	0,60	0,15	60
[-] Karma Tamlamalar	1	0,45	0,05	45
[-] Cümlelerin Öğeleri	1	0,45	0,30	45
[+] Virgül (,)	1	0,75	0,25	75
[+] Ses Bilgisi	1	0,50	0,30	50
[+] Büyük Harflerin Kullanımı	1	0,55	0,35	55
[+] Bitişik Yazılan Birleşik Sözcükler	1	0,65	0,15	65
[-] Anlatım Biçimleri	1	0,45	0,50	45
[+] NOKTALAMA İŞARETLERİ	1	0,80	0,15	80
[-] Paragraf Tamamlama	1	0,40	0,50	40
[+] Düşüncenin Akışını Bozan Cümle	1	0,80	0,20	80
[+] Paragrafı İkiye Ayırma	1	1,00	0	100
[-] Paragrafa Cümle Ekleme	1	0,40	0,60	40
[+] Paragrafın Konusu ve Başlığı	6	3,45	2,40	58
[+] Paragrafın Yardımcı Fikirleri (Düşünceleri)	9	6,30	1,80	70

	Soru	D	Y	%
<b>TYT Sosyal (20 Öğrenci)</b>	20	12,80	3,40	64
<b>Tarih-1</b>	<b>5</b>	<b>4,10</b>	<b>0,70</b>	<b>82</b>
[+] Bilim Medeniyeti	1	0,85	0,10	85
[+] İşgallerin Başlaması ve Millî Mücadele'ye Hazırlık	1	0,85	0,15	85
[+] Karaların ve Denizlerin Hâkimi	1	0,75	0,15	75
[+] Türk İnkılabı ve Atatürk İlkeleri	1	0,75	0,20	75
[+] Boylardan Devlete	1	0,90	0,10	90
<b>Coğrafya-1</b>	<b>5</b>	<b>1,70</b>	<b>0,60</b>	<b>34</b>
[-] Türkiye'nin Yer Şekilleri	1	0,35	0,15	35
[-] Dünya'nın Şekli ve Sonuçları Dünya'nın Yıllık Hareketi ve Eksen Eğikliği	1	0,10	0,15	10
[-] Uluslararası Ulaşım Hatları	1	0,10	0,15	10
[-] Sıcaklık ve İzoterm Haritaları	1	0,15	0,15	15
[+] Nüfusun Değişimi ve Dağılışı	1	1,00	0	100
<b>Felsefe</b>	<b>5</b>	<b>2,75</b>	<b>1,50</b>	<b>55</b>
[-] Ahlak Felsefesi (Etik)	1	0,20	0,65	20
[+] Düşünme ve Akıl Yürütmenin Temel Kavramları	1	0,70	0,25	70
[+] Felsefi Soru Oluşturma	1	0,65	0,05	65
[+] Varlık Felsefesi (Ontoloji)	1	0,70	0,25	70
[+] MS 2. Yüzyıl - MS 15. Yüzyıl Felsefesinin Ayrıcı Nitelikleri	1	0,50	0,30	50
<b>Din Kült. ve Ahl. Bil.</b>	<b>5</b>	<b>4,25</b>	<b>0,60</b>	<b>85</b>
[+] Hz. Muhammed (s.a.v.) ve Gençlik	1	1,00	0	100
[+] Din ve İslam	2	2,00	0	100
[+] Ahlaki Tutum ve Davranışlar	2	1,25	0,60	63

	Soru	D	Y	%
<b>TYT Matematik (20 Öğrenci)</b>	40	8,60	3,75	22
<b>Matematik-1</b>	<b>40</b>	<b>8,60</b>	<b>3,75</b>	<b>22</b>
[+] Orantı Çeşitleri	1	0,65	0,25	65
[+] Dört İşlem Yeteneği	1	1,00	0	100
[+] Sayı Basamakları	1	0,50	0,20	50
[-] OBEB-OKEK	1	0,05	0,05	5
[-] Üslü İfadeler	1	0	0,10	0
[-] Köklü İfadeler	1	0,25	0	25
[-] Bölünebilme Kuralları	1	0,45	0,10	45
[-] Basit Eşitsizlikler	2	0,30	0,40	15
[-] Sayısal Yetenek Problemleri (Rutin Olmayan Problemler)	3	0,70	0,65	23
[-] Çarpımlara Ayırma ve Özdeşlikler	2	0,65	0,10	33
[-] Sayı-Kesir Problemleri	2	0,20	0,30	10
[-] Mutlak Değerli Denklem ve Eşitsizlikler	1	0,35	0,10	35
[-] Oran-Orantı Kavramları	1	0,40	0,10	40
[+] Yaş Problemleri	1	0,85	0,05	85
[-] Yüzde Problemleri	2	0,25	0,10	13
[-] İşçi Problemleri	1	0,25	0,05	25
[-] Karışım Problemleri	1	0,45	0,15	45
[-] MANTIK VE KÜMELER	1	0,35	0,50	35
[-] Hareket Problemleri	1	0	0	0
[-] Grafik Problemleri	1	0,05	0,10	5
[-] Olasılık	1	0,15	0,15	15
[-] Küme Problemleri	1	0,30	0	30
[-] Fonksiyonlarda Bileşke İşlemi	1	0,10	0	10
[-] Permütasyon	1	0	0,30	0
[-] Dik Üçgen ve Pisagor Teoremi	1	0,10	0	10
[-] Üçgende Açıortay	1	0	0	0
[-] Üçgende Açılar	1	0,20	0	20
[-] Yamuk	1	0	0	0
[-] Üçgenlerin Benzerliği	1	0	0	0
[-] Üçgende Alan	1	0	0	0
[-] Prizmalar	1	0	0	0
[-] Eşkenar Dörtgen	1	0	0	0
[-] Paralelkenar	1	0,05	0	5
[-] Dikdörtgen	1	0	0	0

	Soru	D	Y	%
<b>TYT Fen (20 Öğrenci)</b>	20	6,75	6,75	34
<b>Fizik</b>	<b>7</b>	<b>1,75</b>	<b>2,80</b>	<b>25</b>
[-] Isı ve Sıcaklık Arasındaki İlişki	1	0,15	0,20	15
[-] Işığın Kırılması	1	0,30	0,45	30
[-] Su Dalgaları	1	0,30	0,35	30
[+] Madde ve Özkütle	1	0,80	0,15	80
[-] Düzgün Doğrusal Hareket Kavramları Düzgün Doğrusal Hareket ve Grafiklerinin Çizilmesi	1	0,05	0,65	5
[-] Kuvvet ve Newton'un Hareket Yasaları Sürtünme Kuvveti	1	0,10	0,65	10
[-] Sıvı Basıncı ve Özellikleri	1	0,05	0,35	5
<b>Kimya</b>	<b>7</b>	<b>2,80</b>	<b>1,85</b>	<b>40</b>
[-] Ayırma ve Saflaştırma Teknikleri	1	0,35	0,25	35
[+] Kimyanın Sembolik Dili	1	0,50	0,50	50
[+] Atomun Yapısı	1	0,55	0,30	55
[+] Sıvılar	1	0,70	0,10	70
[-] Asitlerin ve Bazların Tepkimeleri	1	0,10	0,35	10
[-] Zayıf Etkileşimler / Van Der Waals Etkileşimleri Zayıf Etkileşimler / Hidrojen Bağı	1	0,45	0,20	45
[-] Sabit Oranlar Kanunu	1	0,15	0,15	15
<b>Biyoloji</b>	<b>6</b>	<b>2,20</b>	<b>2,10</b>	<b>37</b>
[-] Sitoplazma ve Organeller	1	0,15	0,35	15
[+] Mayoz Bölünme	1	0,65	0,25	65
[-] Bakteriler ve Arkeler	1	0,15	0,45	15
[-] Enzimlerin Çalışmasını Etkileyen Faktörler	1	0,15	0,60	15
[+] Doğal Kaynaklar ve Biyoçeşitlilik	1	0,65	0,20	65
[-] Kan Grupları	1	0,45	0,25	45

# 12B ŞUBE KARNESİ

İL	İLÇE	OKUL	SINAV
KAYSERİ	YAHYALI	Ömer Emine Akın Anadolu Lisesi	DM TYT 6. DENEME 2021-2022 (1.OTURUM)

	TYT Türkçe			TYT Sosyal									TYT Matematik			TYT Fen						Toplam			TYT								
	Türkçe			Tarih-1			Coğrafya-1			Felsefe			Din Kül. ve Ahl. Bil.			Matematik-1			Fizik			Kimya			Biyoloji			D	Y	N	Puan		
	D	Y	N	D	Y	N	D	Y	N	D	Y	N	D	Y	N	D	Y	N	D	Y	N	D	Y	N	D	Y	N	D	Y	N	Puan		
12B (19)	26,32	9,84	23,86	3,39	1,28	3,07	2,28	1,44	1,92	2,67	2,11	2,14	4,33	0,56	4,19	7,72	4,17	6,68	0,67	0,83	0,46	0,22	1,06	-0,04	0,78	0,33	0,69	48,38	21,62	42,97	236,750		
	▲	▼	▲	▲	▲	▲	▲	▲	▲	▲	▲	▲	▲	▼	▲	▼	▼	▼	▼	▼	▼	▼	▼	▼	▼	▼	▼	▼	▼	▲	▼	▲	▲
Okul (67)	25,67	10,85	22,96	3,62	1,09	3,35	2,20	1,21	1,89	2,74	1,76	2,30	4,23	0,70	4,05	6,58	3,75	5,65	1,08	1,47	0,72	1,25	1,31	0,93	1,25	1,10	0,98	48,62	23,24	42,83	236,640		
İlçe (360)	22,39	12,09	19,37	3,45	1,05	3,19	1,71	1,21	1,41	2,18	1,60	1,77	3,86	0,92	3,63	7,48	3,84	6,52	1,38	1,97	0,89	1,99	1,43	1,63	1,49	1,26	1,18	45,93	25,37	39,59	223,050		
İl (360)	22,39	12,09	19,37	3,45	1,05	3,19	1,71	1,21	1,41	2,18	1,60	1,77	3,86	0,92	3,63	7,48	3,84	6,52	1,38	1,97	0,89	1,99	1,43	1,63	1,49	1,26	1,18	45,93	25,37	39,59	223,050		
Genel (4946)	21,37	11,43	18,51	3,28	1,07	3,01	1,67	1,27	1,35	2,07	1,45	1,71	3,59	0,92	3,36	7,86	4,10	6,83	1,48	2,05	0,97	1,97	1,41	1,62	1,48	1,26	1,17	44,77	24,96	38,53	221,360		

Yukarıdaki tabloda şube isminin yazdığı satırda yazan değerler şubenize ait ortalamalardır. Bu satırın altındaki oklar, şube ortalamasının genel ortalamaya göre durumunu gösterir. Okul, ilçe, il ve genel satırlarında ise; okulunuza, ilçenize, ilinize ve genele ait ortalama gösterilir.

KATILIM RAPORU					
	Sınava Katılan				
	Öğrenci	Sınıf	Okul	İlçe	İl
12B şubesinde	19				
Okulunuzda	67	16			
YAHYALI ilçesinde	360	163	8		
KAYSERİ ilinde	360	163	8	1	
Genelde	4946	550	65	34	23

DERECELER
Genelde sınava 550 şube katıldı, şubeniz [TYT] puanında 111. oldu
KAYSERİ ilinde sınava 163 şube katıldı, şubeniz [TYT] puanında 11. oldu
YAHYALI ilçesinde sınava 163 şube katıldı, şubeniz [TYT] puanında 11. oldu
Okulunuzda sınava 16 şube katıldı, şubeniz [TYT] puanında 2. oldu

NET ORTALAMALARINA GÖRE KIYASLAMA

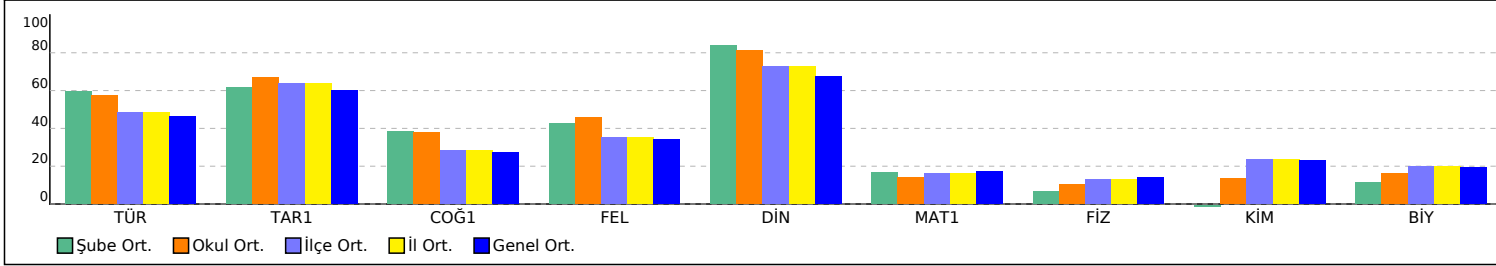

PUAN ORT. GÖRE KIYAS

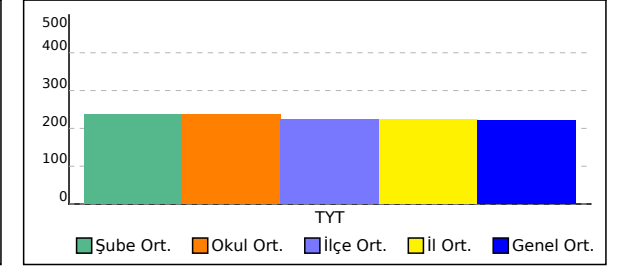

# 12B ŞUBE KARNESİ

İL	İLÇE	OKUL	SINAV
KAYSERİ	YAHYALI	Ömer Emine Akın Anadolu Lisesi	DM TYT 6. DENEME 2021-2022 (1.OTURUM)

Bu sayfada şubenizdeki öğrencilere ait kazanım analizi verilmektedir. Her test başlığının yanında ilgili testle ilgili işlem yapmış öğrenci sayısı verilmektedir. Her kazanım için başarı durumu hesaplanırken bu öğrenci sayıları dikkate alınmıştır. Her kazanımın başında köşeli parantez içinde + veya - işaretleri bulunur. Başarı oranı %50 ve üstünde olan kazanımlar için + değerleri için - işareti kullanılır.

	Soru	D	Y	%		Soru	D	Y	%		Soru	D	Y	%		Soru	D	Y	%
<b>TYT Türkçe (19 Öğrenci)</b>	40	26,32	9,84	66	<b>TYT Sosyal (18 Öğrenci)</b>	20	12,67	5,39	63	<b>TYT Matematik (18 Öğrenci)</b>	40	7,72	4,17	19	<b>TYT Fen (18 Öğrenci)</b>	20	1,67	2,22	8
<b>Türkçe</b>	<b>40</b>	<b>26,32</b>	<b>9,84</b>	<b>66</b>	<b>Tarih-1</b>	<b>5</b>	<b>3,39</b>	<b>1,28</b>	<b>68</b>	<b>Matematik-1</b>	<b>40</b>	<b>7,72</b>	<b>4,17</b>	<b>19</b>	<b>Fizik</b>	<b>7</b>	<b>0,67</b>	<b>0,83</b>	<b>10</b>
[+] Sözcüğü Anlamca Karşılayabilecek Kullanımlar	2	1,84	0,16	92	[-] Bilim Medeniyeti	1	0,44	0,56	44	[+] Orantı Çeşitleri	1	0,61	0,22	61	[-] Isı ve Sıcaklık Arasındaki İlişki	1	0,06	0,11	6
[+] Sözcükte Anlam ve Sözcükler Arası Anlam İlişkileri	1	1,00	0	100	[+] İşgallerin Başlaması ve Millî Mücadele'ye Hazırlık	1	0,83	0,11	83	[+] Dört İşlem Yeteneği	1	1,00	0	100	[-] Işığın Kırılması	1	0,06	0,28	6
[+] Söz Öbeklerinde Anlam	1	0,89	0,11	89	[+] Karaların ve Denizlerin Hâkimi	1	0,61	0,28	61	[-] Sayı Basamakları	1	0,33	0,22	33	[-] Su Dalgaları	1	0	0,11	0
[-] Sözcük Türleri Giriş	1	0,21	0,21	21	[+] Türk İnkılabı ve Atatürk İlkeleri	1	0,67	0,22	67	[-] OBEB-OKEK	1	0,06	0,17	6	[+] Madde ve Özkütle	1	0,50	0,11	50
[+] Paragrafın Ana Fikri (Düşüncesi)	3	1,95	0,53	65	[+] Boylardan Devlete	1	0,83	0,11	83	[-] Üslû İfadeler	1	0,11	0,17	11	[-] Düzgün Doğrusal Hareket Kavramları	1	0	0,11	0
[+] Öznel ve Nesnel Yargılar	1	0,74	0,26	74	<b>Coğrafya-1</b>	<b>5</b>	<b>2,28</b>	<b>1,44</b>	<b>46</b>	[-] Köklü İfadeler	1	0,22	0,06	22	Düzgün Doğrusal Hareket ve Grafiklerinin Çizilmesi	1	0,06	0,11	6
[+] Cümlelerin Yorumlanması	2	1,26	0,68	63	[+] Türkiye'nin Yer Şekilleri	1	0,50	0,17	50	[-] Bölünebilme Kuralları	1	0,17	0,22	17	[-] Kuvvet ve Newton'un Hareket Yasaları Sürtünme Kuvveti	1	0,06	0,11	6
[+] Cümle Türleri	1	0,63	0,21	63	[-] Dünya'nın Şekli ve Sonuçları	1	0,22	0,44	22	[-] Basit Eşitsizlikler	2	0,11	0,39	6	[-] Sıvı Basıncı ve Özellikleri	1	0	0	0
[+] Çekim Ekleri	1	0,53	0,16	53	Dünya'nın Yıllık Hareketi ve Eksen Eğikliği					[-] Sayısal Yetenek Problemleri (Rutin Olmayan Problemler)	3	0,56	0,39	19	<b>Kimya</b>	<b>7</b>	<b>0,22</b>	<b>1,06</b>	<b>3</b>
[-] Karma Tamlamalar	1	0,26	0,42	26	[-] Uluslararası Ulaşım Hatları	1	0,33	0,39	33	[-] Çarpımlara Ayırma ve Özdeşlikler	2	0,72	0,06	36	[-] Ayırma ve Safılaştırma Teknikleri	1	0	0,06	0
[-] Cümlelerin Öğeleri	1	0,32	0,32	32	[-] Sıcaklık ve İzoterm Haritaları	1	0,28	0,39	28	[-] Sayı-Kesir Problemleri	2	0,17	0,28	8	[-] Kimyanın Sembolik Dili	1	0,11	0,50	11
[+] Virgül (,)	1	0,68	0,32	68	[+] Nüfusun Değişimi ve Dağılışı	1	0,94	0,06	94	[-] Mutlak Değerli Denklem ve Eşitsizlikler	1	0,22	0,11	22	[-] Atomun Yapısı	1	0,06	0,06	6
[+] Ses Bilgisi	1	0,74	0,16	74	<b>Felsefe</b>	<b>5</b>	<b>2,67</b>	<b>2,11</b>	<b>53</b>	[-] Oran-Orantı Kavramları	1	0,17	0,06	17	[-] Sıvılar	1	0,06	0,33	6
[+] Büyük Harflerin Kullanımı	1	0,68	0,32	68	[-] Ahlak Felsefesi (Etik)	1	0,17	0,78	17	[+] Yaş Problemleri	1	0,61	0	61	[-] Asitlerin ve Bazların Tepkimeleri	1	0	0,06	0
[+] Bitişik Yazılan Birleşik Sözcükler	1	0,63	0,21	63	[+] Düşünme ve Akıl Yürütmenin Temel Kavramları	1	0,61	0,33	61	[-] Yüzde Problemleri	2	0,22	0,06	11	[-] Zayıf Etkileşimler / Van Der Waals Etkileşimleri Zayıf Etkileşimler / Hidrojen Bağı	1	0	0,06	0
[-] Anlatım Biçimleri	1	0,37	0,58	37	[+] Felsefi Soru Oluşturma	1	0,83	0,11	83	[-] İşçi Problemleri	1	0,06	0	6	[-] Sabit Oranlar Kanunu	1	0	0	0
[+] NOKTALAMA İŞARETLERİ	1	0,79	0,21	79	[+] Varlık Felsefesi (Ontoloji)	1	0,61	0,39	61	[-] Karışım Problemleri	1	0,28	0,44	28	<b>Biyoloji</b>	<b>6</b>	<b>0,78</b>	<b>0,33</b>	<b>13</b>
[-] Paragraf Tamamlama	1	0,42	0,37	42	[-] MS 2. Yüzyıl - MS 15. Yüzyıl Felsefesinin Ayırıcı Nitelikleri	1	0,44	0,50	44	[-] MANTIK VE KÜMELER	1	0,28	0,39	28	[-] Sitoplazma ve Organeller	1	0	0	0
[+] Düşüncenin Akışını Bozan Cümle	1	0,79	0,16	79	<b>Din Kült. ve Ahl. Bil.</b>	<b>5</b>	<b>4,33</b>	<b>0,56</b>	<b>87</b>	[-] Hareket Problemleri	1	0	0,06	0	[-] Mayoz Bölünme	1	0,22	0,06	22
[+] Paragrafı İkiye Ayırma	1	0,95	0,05	95	[+] Hz. Muhammed (s.a.v.) ve Gençlik	1	1,00	0	100	[-] Grafik Problemleri	1	0,06	0,22	6	[-] Bakteriler ve Arkeler	1	0	0	0
[-] Paragrafa Cümle Ekleme	1	0,37	0,58	37	[+] Din ve İslam	2	2,00	0	100	[-] Olasılık	1	0,11	0,22	11	[-] Enzimlerin Çalışmasını Etkileyen Faktörler	1	0,11	0	11
[+] Paragrafın Konusu ve Başlığı	6	3,74	2,05	62	[+] Ahlakî Tutum ve Davranışlar	2	1,33	0,56	67	[+] Küme Problemleri	1	0,61	0	61	[-] Doğal Kaynaklar ve Biyoçeşitlilik	1	0,44	0,28	44
[+] Paragrafın Yardımcı Fikirleri (Düşünceleri)	9	6,53	1,79	73						[-] Fonksiyonlarda Bileşke İşlemi	1	0	0,06	0	[-] Kan Grupları	1	0	0	0
										[-] Permütasyon	1	0,06	0,22	6					
										[-] Dik Üçgen ve Pisagor Teoremi	1	0,17	0	17					
										[-] Üçgende Açortay	1	0,17	0	17					
										[-] Üçgende Açılar	1	0,22	0,11	22					
										[-] Yamuk	1	0,06	0	6					
										[-] Üçgenlerin Benzerliği	1	0,06	0	6					
										[-] Üçgende Alan	1	0	0	0					
										[-] Prizmalar	1	0	0	0					
										[-] Eşkenar Dörtgen	1	0,06	0	6					
										[-] Paralelkenar	1	0	0,06	0					
										[-] Dikdörtgen	1	0,28	0	28					

# 12C ŞUBE KARNESİ

İL	İLÇE	OKUL	SINAV
KAYSERİ	YAHYALI	Ömer Emine Akın Anadolu Lisesi	DM TYT 6. DENEME 2021-2022 (1.OTURUM)

	TYT Türkçe			TYT Sosyal									TYT Matematik			TYT Fen						Toplam			TYT								
	Türkçe			Tarih-1			Coğrafya-1			Felsefe			Din Kül. ve Ahl. Bil.			Matematik-1			Fizik			Kimya			Biyoloji			D	Y	N	Puan		
	D	Y	N	D	Y	N	D	Y	N	D	Y	N	D	Y	N	D	Y	N	D	Y	N	D	Y	N	D	Y	N	D	Y	N	Puan		
12C (17)	24,59	12,24	21,53	3,35	1,12	3,07	2,71	1,53	2,32	2,76	1,65	2,35	4,00	1,00	3,75	5,29	3,94	4,31	0,85	0,77	0,65	0,69	1,00	0,44	0,92	1,15	0,63	45,16	24,40	39,05	225,070		
	▲	▲	▲	▲	▲	▲	▲	▲	▲	▲	▲	▲	▲	▲	▲	▼	▼	▼	▼	▼	▼	▼	▼	▼	▼	▼	▼	▼	▼	▲	▼	▲	▲
Okul (67)	25,67	10,85	22,96	3,62	1,09	3,35	2,20	1,21	1,89	2,74	1,76	2,30	4,23	0,70	4,05	6,58	3,75	5,65	1,08	1,47	0,72	1,25	1,31	0,93	1,25	1,10	0,98	48,62	23,24	42,83	236,640		
İlçe (360)	22,39	12,09	19,37	3,45	1,05	3,19	1,71	1,21	1,41	2,18	1,60	1,77	3,86	0,92	3,63	7,48	3,84	6,52	1,38	1,97	0,89	1,99	1,43	1,63	1,49	1,26	1,18	45,93	25,37	39,59	223,050		
İl (360)	22,39	12,09	19,37	3,45	1,05	3,19	1,71	1,21	1,41	2,18	1,60	1,77	3,86	0,92	3,63	7,48	3,84	6,52	1,38	1,97	0,89	1,99	1,43	1,63	1,49	1,26	1,18	45,93	25,37	39,59	223,050		
Genel (4946)	21,37	11,43	18,51	3,28	1,07	3,01	1,67	1,27	1,35	2,07	1,45	1,71	3,59	0,92	3,36	7,86	4,10	6,83	1,48	2,05	0,97	1,97	1,41	1,62	1,48	1,26	1,17	44,77	24,96	38,53	221,360		

Yukarıdaki tabloda şube isminin yazdığı satırda yazan değerler şubenize ait ortalamalardır. Bu satırın altındaki oklar, şube ortalamasının genel ortalamaya göre durumunu gösterir. Okul, ilçe, il ve genel satırlarında ise; okulunuza, ilçenize, ilinize ve genele ait ortalama gösterilir.

KATILIM RAPORU					
	Sınava Katılan				
	Öğrenci	Sınıf	Okul	İlçe	İl
12C şubesinde	17				
Okulunuzda	67	16			
YAHYALI ilçesinde	360	163	8		
KAYSERİ ilinde	360	163	8	1	
Genelde	4946	550	65	34	23

DERECELER	
Genelde	sınava 550 şube katıldı, şubeniz [TYT] puanında 143. oldu
KAYSERİ ilinde	sınava 163 şube katıldı, şubeniz [TYT] puanında 14. oldu
YAHYALI ilçesinde	sınava 163 şube katıldı, şubeniz [TYT] puanında 14. oldu
Okulunuzda	sınava 16 şube katıldı, şubeniz [TYT] puanında 3. oldu

NET ORTALAMALARINA GÖRE KIYASLAMA

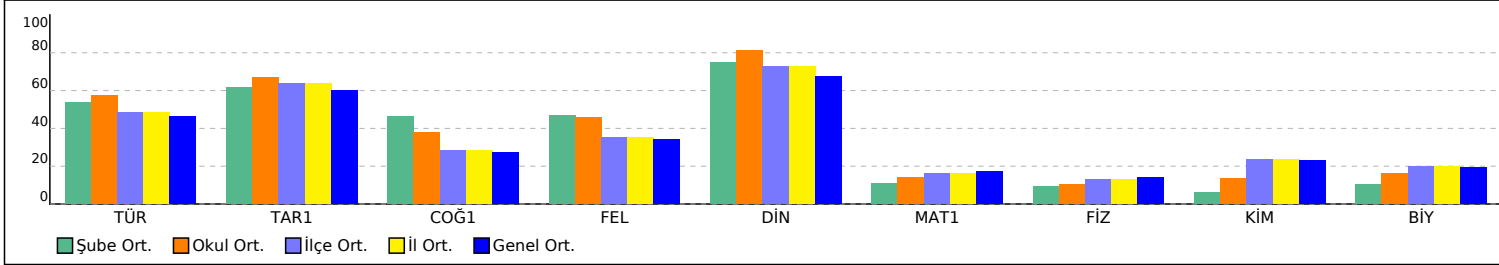

PUAN ORT. GÖRE KIYAS

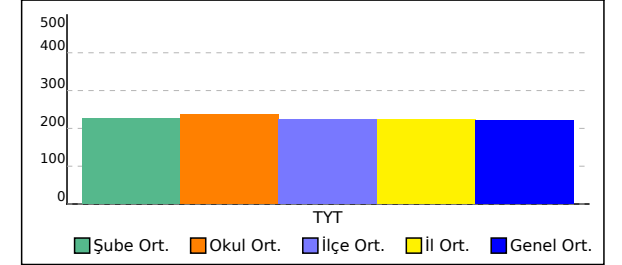

# 12C ŞUBE KARNESİ

İL	İLÇE	OKUL	SINAV
KAYSERİ	YAHYALI	Ömer Emine Akın Anadolu Lisesi	DM TYT 6. DENEME 2021-2022 (1.OTURUM)

Bu sayfada şubenizdeki öğrencilere ait kazanım analizi verilmektedir. Her test başlığının yanında ilgili testle ilgili işlem yapmış öğrenci sayısı verilmektedir. Her kazanım için başarı durumu hesaplanırken bu öğrenci sayıları dikkate alınmıştır. Her kazanım başında köşeli parantez içinde + veya - işaretleri bulunur. Başarı oranı %50 ve üstünde olan kazanımlar için + işaretleri kullanılır.

	Soru	D	Y	%
<b>TYT Türkçe (17 Öğrenci)</b>	40	24,59	12,24	61
<b>Türkçe</b>	<b>40</b>	<b>24,59</b>	<b>12,24</b>	<b>61</b>
[+] Sözcükte Anlam ve Sözcükler Arası Anlam İlişkileri	1	0,94	0,06	94
[+] Sözcüğü Anlamca Karşılıyabilecek Kullanımlar	2	1,88	0,12	94
[+] Söz Öbeklerinde Anlam	1	0,94	0,06	94
[+] Özne ve Nesnel Yargılar	1	0,71	0,29	71
[+] Cümlenin Yorumlanması	2	1,06	0,94	53
[-] Sözcük Türleri Giriş	1	0,24	0,24	24
[+] Paragrafın Ana Fikri (Düşüncesi)	3	1,88	0,71	63
[+] Çekim Ekleri	1	0,59	0,24	59
[-] Karma Tamlamalar	1	0,12	0,47	12
[+] Cümlenin Öğeleri	1	0,59	0,24	59
[+] Cümle Türleri	1	0,59	0,29	59
[+] Ses Bilgisi	1	0,82	0,18	82
[-] Büyük Harflerin Kullanımı	1	0,35	0,65	35
[+] Bitişik Yazılan Birleşik Sözcükler	1	0,59	0,29	59
[-] Virgül (,)	1	0,29	0,65	29
[+] NOKTALAMA İŞARETLERİ	1	0,82	0,18	82
[-] Anlatım Biçimleri	1	0,41	0,47	41
[+] Düşüncenin Akışını Bozan Cümle	1	0,59	0,35	59
[+] Paragrafı İkiye Ayırma	1	0,94	0,06	94
[-] Paragraf Tamamlama	1	0,24	0,65	24
[-] Paragrafa Cümle Ekleme	1	0,47	0,53	47
[+] Paragrafın Konusu ve Başlığı	6	3,76	1,94	63
[+] Paragrafın Yardımcı Fikirleri (Düşünceleri)	9	5,76	2,65	64

	Soru	D	Y	%
<b>TYT Sosyal (17 Öğrenci)</b>	20	12,82	5,29	64
<b>Tarih-1</b>	<b>5</b>	<b>3,35</b>	<b>1,12</b>	<b>67</b>
[+] Karaların ve Denizlerin Hâkimi	1	0,71	0,18	71
[-] Bilim Medeniyeti	1	0,47	0,53	47
[+] İşgallerin Başlaması ve Millî Mücadele'ye Hazırlık	1	0,65	0,12	65
[+] Boylardan Devlete	1	0,76	0,06	76
[+] Türk İnkılabı ve Atatürk İlkeleri	1	0,76	0,24	76
<b>Coğrafya-1</b>	<b>5</b>	<b>2,71</b>	<b>1,53</b>	<b>54</b>
[-] Dünya'nın Şekli ve Sonuçları	1	0,41	0,41	41
Dünya'nın Yıllık Hareketi ve Eksen Eğikliği				
[+] Nüfusun Değişimi ve Dağılışı	1	0,94	0	94
[-] Sıcaklık ve İzoterm Haritaları	1	0,41	0,41	41
[+] Türkiye'nin Yer Şekilleri	1	0,59	0,29	59
[-] Uluslararası Ulaşım Hatları	1	0,35	0,41	35
<b>Felsefe</b>	<b>5</b>	<b>2,76</b>	<b>1,65</b>	<b>55</b>
[+] Düşünme ve Akıl Yürütmenin Temel Kavramları	1	0,65	0,29	65
[+] Felsefî Soru Oluşturma	1	0,76	0,12	76
[+] Varlık Felsefesi (Ontoloji)	1	0,71	0,24	71
[-] MS 2. Yüzyıl - MS 15. Yüzyıl Felsefesinin Ayrıcı Nitelikleri	1	0,47	0,41	47
[-] Ahlak Felsefesi (Etik)	1	0,18	0,59	18
<b>Din Kül. ve Ahl. Bil.</b>	<b>5</b>	<b>4,00</b>	<b>1,00</b>	<b>80</b>
[+] Din ve İslam	2	1,94	0,06	97
[+] Hz. Muhammed (s.a.v.) ve Gençlik	1	0,88	0,12	88
[+] Ahlaki Tutum ve Davranışlar	2	1,18	0,82	59

	Soru	D	Y	%
<b>TYT Matematik (17 Öğrenci)</b>	40	5,29	3,94	13
<b>Matematik-1</b>	<b>40</b>	<b>5,29</b>	<b>3,94</b>	<b>13</b>
[+] Dört İşlem Yeteneği	1	1,00	0	100
[-] Sayı Basamakları	1	0,24	0,24	24
[-] Orantı Çeşitleri	1	0,35	0,24	35
[-] Üslü İfadeler	1	0,06	0,06	6
[-] Köklü İfadeler	1	0,12	0,06	12
[-] Bölünebilme Kuralları	1	0,12	0,06	12
[-] OBEB-OKEK	1	0	0	0
[-] Sayısal Yetenek Problemleri (Rutin Olmayan Problemler)	3	0,47	0,71	16
[-] Çarpımlara Ayırma ve Özdeşlikler	2	0,41	0,24	21
[-] Basit Eşitsizlikler	2	0,18	0,18	9
[-] Mutlak Değerli Denklem ve Eşitsizlikler	1	0,12	0,12	12
[-] Oran-Orantı Kavramları	1	0,35	0,06	35
[-] Sayı-Kesir Problemleri	2	0,06	0,53	3
[+] Yaş Problemleri	1	0,65	0	65
[-] İşçi Problemleri	1	0,18	0	18
[-] Karışım Problemleri	1	0,12	0,24	12
[-] Yüzde Problemleri	2	0	0,41	0
[-] Hareket Problemleri	1	0	0	0
[-] Grafik Problemleri	1	0,12	0,12	12
[-] MANTIK VE KÜMELER	1	0,18	0,24	18
[-] Küme Problemleri	1	0,18	0,06	18
[-] Fonksiyonlarda Bileşke İşlemi	1	0,06	0,12	6
[-] Permütasyon	1	0	0,06	0
[-] Olasılık	1	0,06	0	6
[-] Üçgende Açılar	1	0,06	0,06	6
[-] Dik Üçgen ve Pisagor Teoremi	1	0	0,06	0
[-] Üçgende Açortay	1	0,06	0	6
[-] Üçgenlerin Benzerliği	1	0,06	0,06	6
[-] Üçgende Alan	1	0	0	0
[-] Yamuk	1	0	0	0
[-] Eşkenar Dörtgen	1	0,06	0,06	6
[-] Paralelkenar	1	0	0	0
[-] Dikdörtgen	1	0,06	0	6
[-] Prizmalar	1	0	0	0

	Soru	D	Y	%
<b>TYT Fen (13 Öğrenci)</b>	20	2,46	2,92	12
<b>Fizik</b>	<b>7</b>	<b>0,85</b>	<b>0,77</b>	<b>12</b>
[-] Isı ve Sıcaklık Arasındaki İlişki	1	0,08	0,08	8
[-] Işığın Kırılması	1	0,08	0,15	8
[-] Su Dalgaları	1	0,08	0,15	8
[+] Madde ve Özkütle	1	0,62	0	62
[-] Düzgün Doğrusal Hareket Kavramları	1	0	0,15	0
Düzgün Doğrusal Hareket ve Grafiklerinin Çizilmesi				
[-] Kuvvet ve Newton'un Hareket Yasaları Sürtünme Kuvveti	1	0	0,23	0
[-] Sıvı Basıncı ve Özellikleri	1	0	0	0
<b>Kimya</b>	<b>7</b>	<b>0,69</b>	<b>1,00</b>	<b>10</b>
[-] Ayırma ve Safılaştırma Teknikleri	1	0	0,08	0
[-] Kimyanın Sembolik Dili	1	0,31	0,46	31
[-] Atomun Yapısı	1	0,08	0,08	8
[-] Sıvılar	1	0,31	0,23	31
[-] Asitlerin ve Bazların Tepkimeleri	1	0	0	0
[-] Zayıf Etkileşimler / Van Der Waals Etkileşimleri Zayıf Etkileşimler / Hidrojen Bağı	1	0	0,08	0
[-] Sabit Oranlar Kanunu	1	0	0,08	0
<b>Biyoloji</b>	<b>6</b>	<b>0,92</b>	<b>1,15</b>	<b>15</b>
[-] Sitoplazma ve Organeller	1	0,08	0,23	8
[-] Mayoz Bölünme	1	0,31	0,31	31
[-] Bakteriler ve Arkeler	1	0	0	0
[-] Enzimlerin Çalışmasını Etkileyen Faktörler	1	0	0,08	0
[-] Doğal Kaynaklar ve Biyoçeşitlilik	1	0,46	0,46	46
[-] Kan Grupları	1	0,08	0,08	8

# 12D ŞUBE KARNESİ

İL	İLÇE	OKUL	SINAV
KAYSERİ	YAHYALI	Ömer Emine Akın Anadolu Lisesi	DM TYT 6. DENEME 2021-2022 (1.OTURUM)

	TYT Türkçe			TYT Sosyal									TYT Matematik			TYT Fen						Toplam			TYT						
	Türkçe			Tarih-1			Coğrafya-1			Felsefe			Din Kül. ve Ahl. Bil.			Matematik-1			Fizik			Kimya			Biyoloji			D	Y	N	Puan
	D	Y	N	D	Y	N	D	Y	N	D	Y	N	D	Y	N	D	Y	N	D	Y	N	D	Y	N	D	Y	N	D	Y	N	Puan
12D (11)	24,82	12,55	21,68	3,55	1,45	3,18	2,18	1,45	1,82	2,82	1,82	2,36	4,36	0,64	4,20	2,70	2,70	2,02	0,75	0,75	0,56	0,63	1,00	0,38	0,50	0,25	0,44	42,31	22,61	36,64	215,520
	▲	▲	▲	▲	▲	▲	▲	▲	▲	▲	▲	▲	▲	▼	▲	▼	▼	▼	▼	▼	▼	▼	▼	▼	▼	▼	▼	▼	▼	▼	▼
Okul (67)	25,67	10,85	22,96	3,62	1,09	3,35	2,20	1,21	1,89	2,74	1,76	2,30	4,23	0,70	4,05	6,58	3,75	5,65	1,08	1,47	0,72	1,25	1,31	0,93	1,25	1,10	0,98	48,62	23,24	42,83	236,640
İlçe (360)	22,39	12,09	19,37	3,45	1,05	3,19	1,71	1,21	1,41	2,18	1,60	1,77	3,86	0,92	3,63	7,48	3,84	6,52	1,38	1,97	0,89	1,99	1,43	1,63	1,49	1,26	1,18	45,93	25,37	39,59	223,050
İl (360)	22,39	12,09	19,37	3,45	1,05	3,19	1,71	1,21	1,41	2,18	1,60	1,77	3,86	0,92	3,63	7,48	3,84	6,52	1,38	1,97	0,89	1,99	1,43	1,63	1,49	1,26	1,18	45,93	25,37	39,59	223,050
Genel (4946)	21,37	11,43	18,51	3,28	1,07	3,01	1,67	1,27	1,35	2,07	1,45	1,71	3,59	0,92	3,36	7,86	4,10	6,83	1,48	2,05	0,97	1,97	1,41	1,62	1,48	1,26	1,17	44,77	24,96	38,53	221,360

Yukarıdaki tabloda şube isminin yazdığı satırda yazan değerler şubenize ait ortalamalardır. Bu satırın altındaki oklar, şube ortalamanızın genel ortalamaya göre durumunu gösterir. Okul, ilçe, il ve genel satırlarında ise; okulunuza, ilçenize, ilinize ve genele ait ortalama gösterilir.

KATILIM RAPORU					
	Sınava Katılan				
	Öğrenci	Sınıf	Okul	İlçe	İl
12D şubesinde	11				
Okulunuzda	67	16			
YAHYALI ilçesinde	360	163	8		
KAYSERİ ilinde	360	163	8	1	
Genelde	4946	550	65	34	23

DERECELER
Genelde sınava 550 şube katıldı, şubeniz [TYT] puanında 174. oldu
KAYSERİ ilinde sınava 163 şube katıldı, şubeniz [TYT] puanında 17. oldu
YAHYALI ilçesinde sınava 163 şube katıldı, şubeniz [TYT] puanında 17. oldu
Okulunuzda sınava 16 şube katıldı, şubeniz [TYT] puanında 4. oldu

NET ORTALAMALARINA GÖRE KIYASLAMA

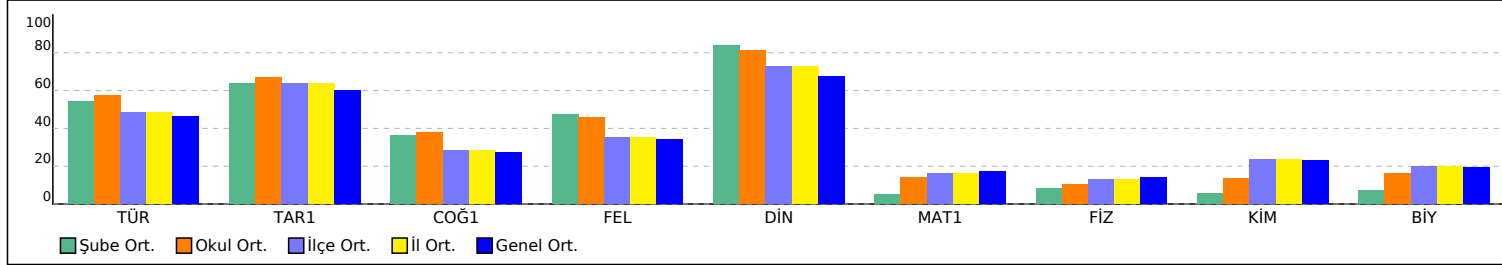

PUAN ORT. GÖRE KIYAS

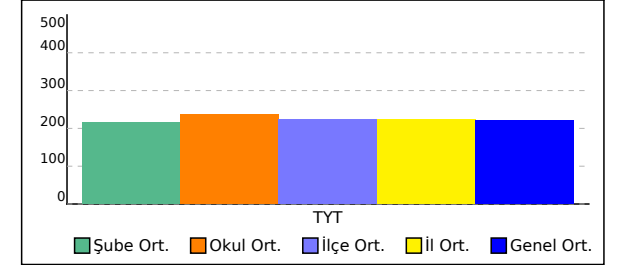

# 12D ŞUBE KARNESİ

İL	İLÇE	OKUL	SINAV
KAYSERİ	YAHYALI	Ömer Emine Akın Anadolu Lisesi	DM TYT 6. DENEME 2021-2022 (1.OTURUM)

Bu sayfada şubenizdeki öğrencilere ait kazanım analizi verilmektedir. Her test başlığının yanında ilgili testle ilgili işlem yapmış öğrenci sayısı verilmektedir. Her kazanım için başarı durumu hesaplanırken bu öğrenci sayıları dikkate alınmıştır. Her kazanım başında köşeli parantez içinde + veya - işaretleri bulunur. Başarı oranı %50 ve üstünde olan kazanımlar için + işaretleri için - işareti kullanılır.

	Soru	D	Y	%
<b>TYT Türkçe (11 Öğrenci)</b>	40	24,82	12,55	62
<b>Türkçe</b>	<b>40</b>	<b>24,82</b>	<b>12,55</b>	<b>62</b>
[+] Sözcükte Anlam ve Sözcükler Arası Anlam İlişkileri	1	1,00	0	100
[+] Sözcüğü Anlamca Karşılıyabilecek Kullanımlar	2	1,91	0,09	95
[+] Söz Öbeklerinde Anlam	1	0,91	0,09	91
[+] Özne ve Nesnel Yargılar	1	0,64	0,27	64
[+] Cümlelerin Yorumlanması	2	1,27	0,73	64
[-] Sözcük Türleri Giriş	1	0,36	0,45	36
[+] Paragrafın Ana Fikri (Düşüncesi)	3	1,91	0,55	64
[-] Çekim Ekleri	1	0,36	0,27	36
[-] Karma Tamlamalar	1	0,36	0,36	36
[-] Cümlelerin Öğeleri	1	0,09	0,73	9
[-] Cümle Türleri	1	0,36	0,55	36
[+] Ses Bilgisi	1	0,55	0,36	55
[-] Büyük Harflerin Kullanımı	1	0,45	0,45	45
[-] Bitişik Yazılan Birleşik Sözcükler	1	0,36	0,45	36
[+] Virgül (.)	1	0,64	0,36	64
[-] NOKTALAMA İŞARETLERİ	1	0,45	0,55	45
[-] Anlatım Biçimleri	1	0,36	0,64	36
[+] Düşüncenin Akışını Bozan Cümle	1	0,82	0,18	82
[+] Paragrafı İkiye Ayırma	1	0,91	0,09	91
[-] Paragraf Tamamlama	1	0,18	0,55	18
[-] Paragrafa Cümle Ekleme	1	0,45	0,55	45
[+] Paragrafın Konusu ve Başlığı	6	4,27	1,73	71
[+] Paragrafın Yardımcı Fikirleri (Düşünceleri)	9	6,18	2,55	69

	Soru	D	Y	%
<b>TYT Sosyal (11 Öğrenci)</b>	20	12,91	5,36	65
<b>Tarih-1</b>	<b>5</b>	<b>3,55</b>	<b>1,45</b>	<b>71</b>
[-] Karaların ve Denizlerin Hâkimi	1	0,55	0,45	55
[+] Bilim Medeniyeti	1	0,82	0,18	82
[+] İşgallerin Başlaması ve Millî Mücadele'ye Hazırlık	1	0,91	0,09	91
[+] Boylardan Devlete	1	0,73	0,27	73
[+] Türk İnkılabı ve Atatürk İlkeleri	1	0,55	0,45	55
<b>Coğrafya-1</b>	<b>5</b>	<b>2,18</b>	<b>1,45</b>	<b>44</b>
[-] Dünya'nın Şekli ve Sonuçları	1	0,18	0,27	18
Dünya'nın Yıllık Hareketi ve Eksen Eğikliği				
[+] Nüfusun Değişimi ve Dağılışı	1	0,91	0,09	91
[-] Sıcaklık ve İzoterm Haritaları	1	0,09	0,55	9
[+] Türkiye'nin Yer Şekilleri	1	0,64	0,36	64
[-] Uluslararası Ulaşım Hatları	1	0,36	0,18	36
<b>Felsefe</b>	<b>5</b>	<b>2,82</b>	<b>1,82</b>	<b>56</b>
[-] Düşünme ve Akıl Yürütmenin Temel Kavramları	1	0,27	0,73	27
[+] Felsefî Soru Oluşturma	1	0,64	0,09	64
[+] Varlık Felsefesi (Ontoloji)	1	0,73	0,18	73
[+] MS 2. Yüzyıl - MS 15. Yüzyıl Felsefesinin Ayrıcı Nitelikleri	1	0,82	0,18	82
[-] Ahlak Felsefesi (Etik)	1	0,36	0,64	36
<b>Din Kült. ve Ahl. Bil.</b>	<b>5</b>	<b>4,36</b>	<b>0,64</b>	<b>87</b>
[+] Din ve İslam	2	1,91	0,09	95
[+] Hz. Muhammed (s.a.v.) ve Gençlik	1	1,00	0	100
[+] Ahlaki Tutum ve Davranışlar	2	1,45	0,55	73

	Soru	D	Y	%
<b>TYT Matematik (10 Öğrenci)</b>	40	2,70	2,70	7
<b>Matematik-1</b>	<b>40</b>	<b>2,70</b>	<b>2,70</b>	<b>7</b>
[+] Dört İşlem Yeteneği	1	0,80	0,20	80
[-] Sayı Basamakları	1	0,10	0	10
[-] Orantı Çeşitleri	1	0,20	0,20	20
[-] Üslü İfadeler	1	0	0	0
[-] Köklü İfadeler	1	0	0	0
[-] Bölünebilme Kuralları	1	0,10	0,10	10
[-] OBEB-OKEK	1	0	0	0
[-] Sayısal Yetenek Problemleri (Rutin Olmayan Problemler)	3	0,40	0,40	13
[-] Çarpımlara Ayırma ve Özdeşlikler	2	0	0,10	0
[-] Basit Eşitsizlikler	2	0	0,50	0
[-] Mutlak Değerli Denklem ve Eşitsizlikler	1	0	0,10	0
[-] Oran-Orantı Kavramları	1	0,10	0	10
[-] Sayı-Kesir Problemleri	2	0,10	0,10	5
[-] Yaş Problemleri	1	0,20	0,10	20
[-] İşçi Problemleri	1	0	0	0
[-] Karışım Problemleri	1	0,20	0	20
[-] Yüzde Problemleri	2	0	0,10	0
[-] Hareket Problemleri	1	0	0	0
[-] Grafik Problemleri	1	0,10	0,30	10
[-] MANTIK VE KÜMELER	1	0	0,10	0
[-] Küme Problemleri	1	0,20	0	20
[-] Fonksiyonlarda Bileşke İşlemi	1	0	0	0
[-] Permütasyon	1	0	0,30	0
[-] Olasılık	1	0,10	0,10	10
[-] Üçgende Açılar	1	0	0	0
[-] Dik Üçgen ve Pisagor Teoremi	1	0	0	0
[-] Üçgende Açıortay	1	0	0	0
[-] Üçgenlerin Benzerliği	1	0	0	0
[-] Üçgende Alan	1	0	0	0
[-] Yamuk	1	0	0	0
[-] Eşkenar Dörtgen	1	0	0	0
[-] Paralelkenar	1	0	0	0
[-] Dikdörtgen	1	0,10	0	10
[-] Prizmalar	1	0	0	0

	Soru	D	Y	%
<b>TYT Fen (8 Öğrenci)</b>	20	1,88	2,00	9
<b>Fizik</b>	<b>7</b>	<b>0,75</b>	<b>0,75</b>	<b>11</b>
[-] Işığın Kırılması	1	0,13	0,25	13
[-] Su Dalgaları	1	0	0,13	0
[-] Isı ve Sıcaklık Arasındaki İlişki	1	0,13	0,13	13
[-] Sıvı Basıncı ve Özellikleri	1	0	0	0
[-] Kuvvet ve Newton'un Hareket Yasaları	1	0,25	0	25
[-] Sürtünme Kuvveti				
[-] Düzgün Doğrusal Hareket Kavramları	1	0	0,25	0
Düzgün Doğrusal Hareket ve Grafiklerinin Çizilmesi				
[-] Madde ve Özkütle	1	0,25	0	25
<b>Kimya</b>	<b>7</b>	<b>0,63</b>	<b>1,00</b>	<b>9</b>
[-] Kimyanın Sembolik Dili	1	0,25	0,50	25
[-] Atomun Yapısı	1	0	0,25	0
[-] Sıvılar	1	0,38	0,25	38
[-] Ayırma ve Saflaştırma Teknikleri	1	0	0	0
[-] Zayıf Etkileşimler / Van Der Waals Etkileşimleri / Hidrojen Bağı	1	0	0	0
[-] Sabit Oranlar Kanunu	1	0	0	0
[-] Asitlerin ve Bazların Tepkimeleri	1	0	0	0
<b>Biyoloji</b>	<b>6</b>	<b>0,50</b>	<b>0,25</b>	<b>8</b>
[-] Bakteriler ve Arkeler	1	0	0	0
[-] Sitoplazma ve Organeller	1	0	0,13	0
[-] Mayoz Bölünme	1	0,13	0,13	13
[-] Kan Grupları	1	0	0	0
[-] Enzimlerin Çalışmasını Etkileyen Faktörler	1	0	0	0
[-] Doğal Kaynaklar ve Biyoçeşitlilik	1	0,38	0	38